



T.C.  
BURSA BÜYÜKŞEHİR BELEDİYESİ  
MECLİS KARARI

Karar No :1098

Özeti: Gürsu Belediyesinin 2025 Mali Yılı  
Hazırlık Bütçesi

Büyükşehir Belediye Meclisinin, 14.11.2024 günü saat 17.00'de yaptığı 2024/2029 seçim döneminin 8., 1. dönemin 7. OLAĞAN toplantısının 1. Birleşimine ait gündemin 3/12. maddesini teşkil eden Mali Hizmetler Dairesi Başkanlığının, 06.11.2024 tarih ve E-62100782-105.02.01-199080 sayılı yazısı okunarak yapılan görüşme sonucunda;

Tetkik ve gerekli raporun eklenerek, evrakın 20 gün içerisinde sonuçlandırılmak üzere PLAN VE BÜTÇE KOMİSYONUNA havalesine Büyükşehir Belediye Meclisinin, 14.11.2024 günlü OLAĞAN toplantısının 1. Birleşiminde yapılan işaretle oylamada mevcudun oybirliği ile karar verilmiştir.

Mustafa BOZBEY  
Meclis Başkanı

Armağan ELÇİN  
Katip Üye

Osman YILDIZ  
Katip Üye



## PLAN VE BÜTÇE KOMİSYONU RAPORU

Büyükşehir Belediye Meclisinin, 14.11.2024 tarihli ve 1098 sayılı Karar ile komisyonumuzun tetkikine havale edilen evrak incelenmiştir.

Gürsu Belediye Meclisinin, 16.10.2024 tarihli ve 144 sayılı Kararı ile kabul edilen Gürsu Belediyesinin, 2025 Mali Yılı Bütçe Tasarısının 1.000.000.000,00-TL'ye bağlanmış olduğu yapılan tetkikten anlaşılmıştır.

5216 sayılı Büyükşehir Belediyesi Kanunu'nun 25'inci maddesi uyarınca; Gürsu Belediyesinin 2025 Mali Yılı Bütçe Tasarısının Belediyesinden geldiği şekliyle kabulünün uygun olacağı görüşüyle raporumuzu Büyükşehir Belediye Meclisi'ne sunarız.

.../.../2024

### PLAN VE BÜTÇE KOMİSYONU

BAŞKAN  
İbrahim TÜRKAN



ÜYE  
Sinan KAHRAMAN

BAŞKAN V.  
Ali ÇİL

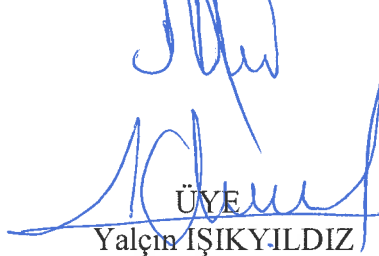

ÜYE  
Yalçın İŞIKYILDIZ

RAPORTÖR  
İsmail ŞENOL



ÜYE  
Mustafa Orkun GAZİOĞLU

ÜYE  
Hakkı Rıza GÖKSU



3/12



T.C.  
BURSA BÜYÜKŞEHİR BELEDİYE BAŞKANLIĞI  
Mali Hizmetler Dairesi Başkanlığı  
Mali Kontrol Şube Müdürlüğü

Sayı : E-62100782-105.02.01- 199080  
Konu : Gürsu Belediyesi 2025 Mali Yılı Hazırlık Bütçesi

06.11.2024

**BAŞKANLIK MAKAMINA**

“2025 Mali Yılı Hazırlık Bütçesi” ile ilgili Gürsu Belediye Meclisi’nin, 16.10.2024 tarih, 2024/96 Esas No ve 144 sayılı Meclis Kararı ilişikte sunulmuştur.

5216 Sayılı Büyükşehir Belediyesi Kanunu’nun 25 inci maddesi uyarınca Büyükşehir Belediye Meclisi’ne havalesini arz ederim.

**Ek: Gürsu Belediyesi Meclis Kararı**

Dr. Yusuf YALNIZ  
Mali Hizmetler Dairesi Başkanı

**Uygun görüşle arz ederim.**

Mehmet Emin DİREKÇİ  
Genel Sekreter Yardımcısı

Doç. Dr. Ergül  
HALİŞCELİK  
Genel Sekreter

**MECLİS’E**  
06.11.2024

Mehmet Aydın SALDIZ  
Büyükşehir Belediye Başkan V.



Bu belge, güvenli elektronik imza ile imzalanmıştır.

Doğrulama Kodu : 54c72e9b-6fe1-44a9-8360-b1d395e56f4c

Doğrulama Adresi : <https://www.turkiye.gov.tr/bursa-buyuksehir-belediyesi-ebys>

Zafer Mah. Ankara Yolu Cd. No: 1 OSMANGAZI / BURSA

Telefon : 4441600

Elektronik Ağ: [www.bursa.bel.tr](http://www.bursa.bel.tr)

Kep Adresi: [bursabuyuksehir.genelevrak@hs03.kep.tr](mailto:bursabuyuksehir.genelevrak@hs03.kep.tr)

Bilgi için: Esra ENDER

ENDÜSTRİ MÜHENDİSİ

Telefon:444 16 00 (1830)

Ref.No:25614042





T.C.  
GÜRSU BELEDİYE BAŞKANLIĞI  
MECLİS KARARI



Esas No : 2024/96  
Karar No : 144  
Karar Tarih : 16.10.2024

ÖZETİ : Gürsu Belediyesine ait 2025 Mali yılı  
Performans Programı ve Performans Esaslı  
Bütçesi

KARARA KATILANLAR

Meclis Başkanı : Mustafa IŞIK  
Meclis Katip Üyeleri : Şenol TOP, MERT BADAY  
Meclis Üyeleri : Kasım AYKUL, İBRAHİM TÜRKAN, Hakan ŞENER, SAMET USLU, HAKAN ARSLANOĞLU, SEDAT ÖKTEN, ZEHRA ASLAN, Gökhan BERBER, ALİ İHSAN YAYLACI, Secehettin SÖNMEZ, HALİL İBRAHİM BAYRAK, BİLGİN ŞAHİN, MUHAMMED GÜNAY, RAMAZAN PELİT, MEHMET REMZİ ŞİPER, AHMET DEMİRCİ, ALİ HAMZAÇEBİ, ŞENOL AMİL, Süleyman KAYA, ALİ YAŞAR DEMİREZEN, Memet KARALI, CELAL AKDOĞAN

32 Üye tam sayısına sahip Gürsu Belediye Meclisi; 2024-2029 Seçim Döneminin 16/10/2024 tarihli EKİM ayı olağan toplantısının ikinci birleşimi, birinci oturumunda, Meclis Başkanı Mustafa IŞIK Başkanlığında 24 Meclis Üyesi ile hazır bulunarak Belediye Meclis Salonunda toplanmış olup;

Plan ve Bütçe Komisyonu'nun: 02.10.2024 Tarih, 96 Esas 130 Karar No'lu Meclis Kararı ile komisyona havale edilen "Gürsu Belediyesine ait 2025 Mali yılı Performans Programı ve Performans Esaslı Bütçesi" konusu ile ilgili raporu ele alındı.

PLAN BÜTÇE KOMİSYON RAPORU

5393 sayılı Belediye Kanunu'nun 24. Maddesi ve Mahalli İdareler Bütçe ve Muhasebe Yönetmeliğinin 28. Maddesi gereğince kurulan Plan ve Bütçe Komisyonu, Belediye Meclisinin 02.10.2024 tarih ve 96 Esas 130 sayılı kararı ile kendisine havale edilen "2025 Yılı Performans Esaslı Gelir ve Gider Bütçesi" konusunu görüşüp karara bağlamak üzere toplandı.

5393 sayılı Belediye Kanunu'nun 61 ve 62 maddeleri ile Mahalli İdareler Bütçe ve Muhasebe Yönetmeliği hükümlerine uygunluğu yönünden yapılan incelemede aşağıdaki hususlar tespit edilmiştir.

Madde 1

Belediye Bütçesi kapsamındaki birimlerin harcamaları için aşağıdaki cetvelde gösterildiği üzere toplam 1.000.000.000,00 TL ödenek verilmiştir.

| GÜRSU BELEDİYESİ 2025 YILI BÜTÇESİ |                      |               |
|------------------------------------|----------------------|---------------|
| SIRA NO                            | MÜDÜRLÜK ADI         | BÜTÇESİ       |
| 1                                  | FEN İŞLERİ MÜDÜRLÜĞÜ | 233.123.000TL |

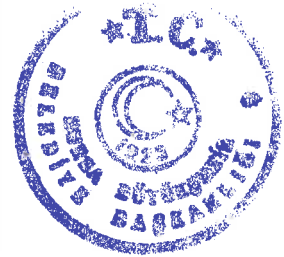

*(Handwritten signatures)*



T.C.  
GÜRSU BELEDİYE BAŞKANLIĞI  
MECLİS KARARI



Esas No : 2024/96  
Karar No : 144  
Karar Tarih : 16.10.2024

ÖZETİ : Gürsu Belediyesine ait 2025 Mali yılı  
Performans Programı ve Performans Esaslı  
Bütçesi

|    |                                      |                |
|----|--------------------------------------|----------------|
| 2  | TEMİZLİK İŞLERİ MÜDÜRLÜĞÜ            | 122.000.000TL  |
| 3  | MALİ HİZMETLER MÜDÜRLÜĞÜ             | 103.249.000 TL |
| 4  | ULAŞIM HİZMETLERİ MÜDÜRLÜĞÜ          | 93.076.000 TL  |
| 5  | DESTEK HİZMETLERİ MÜDÜRLÜĞÜ          | 80.580.000 TL  |
| 6  | ZABITA MÜDÜRLÜĞÜ                     | 51.042.000 TL  |
| 7  | KÜLTÜR İŞLERİ MÜDÜRLÜĞÜ              | 34.760.000 TL  |
| 8  | ÖZEL KALEM MÜDÜRLÜĞÜ                 | 32.500.000 TL  |
| 9  | İMAR VE ŞEHİRCİLİK MÜDÜRLÜĞÜ         | 30.500.000 TL  |
| 10 | BASIN YAYIN VE HALKLA İLİŞK.MÜD.LÜĞÜ | 28.400.000 TL  |
| 11 | ARAŞTIRMA VE GELİŞTİRME MÜDÜRLÜĞÜ    | 24.600.000 TL  |
| 12 | SOSYAL YARDIM İŞLERİ MÜDÜRLÜĞÜ       | 24.500.000 TL  |
| 13 | İKLİM DEĞ. VE SIFIR ATIK MÜDÜRLÜĞÜ   | 18.304.000 TL  |
| 14 | KADIN VE AİLE HİZMETLERİ MÜDÜRLÜĞÜ   | 16.612.000 TL  |
| 15 | KÜLTÜREL MİRAS KORUMA MÜDÜRLÜĞÜ      | 15.915.000 TL  |
| 16 | YAPI KONTROL MÜDÜRLÜĞÜ               | 14.809.000 TL  |
| 17 | GENÇLİK VE SPOR HİZ.MÜDÜRLÜĞÜ        | 14.065.000 TL  |

*(Handwritten signature)*





T.C.  
GÜRSU BELEDİYE BAŞKANLIĞI  
MECLİS KARARI



Esas No : 2024/96  
Karar No : 144  
Karar Tarih : 16.10.2024

ÖZETİ : Gürsu Belediyesine ait 2025 Mali yılı  
Performans Programı ve Performans Esaslı  
Bütçesi

|    |                                   |                  |
|----|-----------------------------------|------------------|
| 18 | BİLGİ İŞLEM MÜDÜRLÜĞÜ             | 12.850.000 TL    |
| 19 | İNSAN KAYNAKLARI VE EĞT.MÜDÜRLÜĞÜ | 11.268.000 TL    |
| 20 | YEREL HİZMETLER MÜDÜRLÜĞÜ         | 10.207.000 TL    |
| 21 | AFET İŞLERİ MÜDÜRLÜĞÜ             | 9.292.000 TL     |
| 22 | YAZI İŞLERİ MÜDÜRLÜĞÜ             | 7.459.000 TL     |
| 23 | HUKUK İŞLERİ MÜDÜRLÜĞÜ            | 4.938.000 TL     |
| 24 | KIRSAL HİZMETLER MÜDÜRLÜĞÜ        | 3.378.000 TL     |
| 25 | MUHTARLIK İŞLERİ MÜDÜRLÜĞÜ        | 2.534.000 TL     |
| 26 | TEFTİŞ KURULU MÜDÜRLÜĞÜ           | 39.000 TL        |
|    | TOPLAM                            | 1.000.000.000 TL |

Gider bütçesi kalemleri ayrıntılı olarak aşağıdaki gibidir.

| Bütçe Kodu | Ödenek Adı            | TOPLAM           |
|------------|-----------------------|------------------|
| 01.1.1.01  | Temel Maaşlar         | 30.016.000,00 TL |
| 01.1.2.01  | Zamlar ve Tazminatlar | 62.371.000,00 TL |



*(Handwritten signature)*



T.C.  
GÜRSU BELEDİYE BAŞKANLIĞI  
MECLİS KARARI



Esas No : 2024/96  
Karar No : 144  
Karar Tarih : 16.10.2024

ÖZETİ : Gürsu Belediyesine ait 2025 Mali yılı  
Performans Programı ve Performans Esaslı  
Bütçesi

|                              |  |                          |
|------------------------------|--|--------------------------|
| 01.1.4.01                    | Sosyal Haklar                                      | 22.887.000,00 TL         |
| 01.1.6.01                    | Ödül ve İkramiyeler                                | 1.001.000,00 TL          |
| 01.1.5.01                    | Ek çalışma Karşılığı                               | 364.000,00 TL            |
| 01.4.1.02                    | Aday, Çıracak, Stajyer Öğr. İşl.                   | 2.000.000,00 TL          |
| 01.5.1.51                    | Bel.Bşk. Yap. Öd.                                  | 2.700.000,00 TL          |
| 01.5.1.52                    | Bel. Meclis Üy. Yap. Öd.                           | 1.800.000,00 TL          |
| 02.1.6.01                    | SGK Prim Kurum                                     | 6.439.000,00 TL          |
| 02.1.6.02                    | GSS Prim Kurum                                     | 4.145.000,00 TL          |
| <b>Memur Maaşları Toplam</b> |  | <b>133.723.000,00 TL</b> |
| 01.2.1.02                    | Kadro Karşılığı Sözleşmeli Personel Ücreti         | 745.000,00 TL            |
| 01.2.2.02                    | Kadro Karşılığı Sözleşmeli Personel Zam Tazm.      | 535.000,00 TL            |
| 01.2.4.02                    | Kadro Karşılığı Sözleşmeli Personel Sosyal Hak.    | 285.000,00 TL            |
| 01.2.6.02                    | Kadro Karşılığı Sözleşmeli Personel Ödül İkramiye  | 26.000,00 TL             |
| 02.2.6.01                    | Kadro Karşılığı Sözleşmeli Personel SGK Prim Borcu | 205.000,00 TL            |
| 02.2.6.02                    | Kadro Karşılığı Sözleşmeli Personel GSS Prim Borcu | 26.000,00 TL             |



*(Handwritten signature)*



T.C.  
GÜRSU BELEDİYE BAŞKANLIĞI  
MECLİS KARARI



Esas No : 2024/96  
Karar No : 144  
Karar Tarih : 16.10.2024

ÖZETİ : Gürsu Belediyesine ait 2025 Mali yılı  
Performans Programı ve Performans Esaslı  
Bütçesi

| Sözleşmeli Maaşları Toplam |                                       | 1.822.000,00 TL  |
|----------------------------|---------------------------------------|------------------|
| 01.3.1.01                  | Sürekli İşçi Ücreti                   | 21.312.000,00 TL |
| 01.3.2.01                  | Sürekli İşçi İhbar ve Kıdem Tazminatı | 2.523.000,00 TL  |
| 01.3.3.01                  | Sürekli İşçi Sosyal Haklar            | 5.153.000,00 TL  |
| 01.3.4.01                  | Sürekli İşçi Fazla Mesai              | 4.421.000,00 TL  |
| 01.3.5.01                  | Sürekli İşçi Ödül ve İkramiye         | 6.462.000,00 TL  |
| 02.3.4.01                  | SGK İşsizlik Kurum Payı               | 893.000,00 TL    |
| 02.3.6.01                  | SGK Prim Kurum Payı                   | 8.588.000,00 TL  |
| 02.3.6.02                  | SGK Sağlık Kurum Payı                 | 26.000,00 TL     |
| İşçi Maaşları Toplam       |                                       | 49.378.000,00 TL |
| 03.2.1.01                  | Kırtasiye Malzemeleri Alımı           | 1.557.000,00 TL  |
| 03.2.1.02                  | Büro Malzemeleri Alımı                | 1.239.000,00 TL  |
| 03.2.1.03                  | Periyodik Yayın Alımları              | 161.000,00 TL    |
| 03.2.1.04                  | Diğer Yayın Alımları                  | 229.000,00 TL    |
| 03.2.1.05                  | Baskı ve Cilt Giderleri               | 4.780.000,00 TL  |

*(Handwritten signature)*





T.C.  
GÜRSU BELEDİYE BAŞKANLIĞI  
MECLİS KARARI



Esas No : 2024/96  
Karar No : 144  
Karar Tarih : 16.10.2024

ÖZETİ : Gürsu Belediyesine ait 2025 Mali yılı  
Performans Programı ve Performans Esaslı  
Bütçesi

|           |                                       |                  |
|-----------|---------------------------------------|------------------|
| 03.2.1.90 | Diğer Kırtasiye ve Büro Malzemeleri   | 404.000,00 TL    |
| 03.2.2.01 | Su Alımları                           | 1.648.000,00 TL  |
| 03.2.2.02 | Temizlik Malzemesi Alımları           | 3.585.000,00 TL  |
| 03.2.3.01 | Yakacak Alımları                      | 1.442.000,00 TL  |
| 03.2.3.02 | Akaryakıt ve Yağ Alımları             | 35.000.000,00 TL |
| 03.2.3.03 | Elektrik Alımları                     | 13.571.000,00 TL |
| 03.2.4.01 | Yiyecek Alımları                      | 425.000,00 TL    |
| 03.2.4.02 | İçecek Alımları                       | 207.000,00 TL    |
| 03.2.4.03 | Yem Alımları                          | 1.002.000,00 TL  |
| 03.2.4.90 | Diğer Yiyecek, İçecek ve Yem Alımları | 101.000,00 TL    |
| 03.2.5.01 | Giyecek Alımları                      | 2.422.000,00 TL  |
| 03.2.5.02 | Spor Malzemeleri Alımları             | 3.002.000,00 TL  |
| 03.2.5.03 | Tören Malzemeleri Alımları            | 140.000,00 TL    |
| 03.2.6.01 | Laboratuvar Malzemeleri               | 601.000,00 TL    |
| 03.2.6.02 | Tıbbi Malzeme ve İlaç Alımı           | 2.070.000,00 TL  |

*Agas w A*





T.C.  
GÜRSU BELEDİYE BAŞKANLIĞI  
MECLİS KARARI



Esas No : 2024/96  
Karar No : 144  
Karar Tarih : 16.10.2024

ÖZETİ : Gürsu Belediyesine ait 2025 Mali yılı  
Performans Programı ve Performans Esaslı  
Bütçesi

|           |  |                 |
|-----------|--|-----------------|
| 03.2.6.03 | Zirai Malzeme ve İlaç Alımı                            | 801.000,00 TL   |
| 03.2.6.90 | Diğer Özel Malzeme Alımları                            | 1.334.000,00 TL |
| 03.2.7.01 | Güvenlik ve Sivil savunmaya yön. Araç gereç alımı      | 1.000.000,00 TL |
| 03.2.7.09 | Güvenlik ve Sivil savunmaya yön. Diğer giderler        | 1.000,00 TL     |
| 03.2.7.11 | Güvenlik ve Sivil savunmaya yön. Makine teçhizat alımı | 51.000,00 TL    |
| 03.2.9.01 | Bahçe Malzemesi Alımları ile Yapım ve Bakım Giderleri  | 7.500.000,00 TL |
| 03.2.9.90 | Diğer Tüketim Mal Malzeme Alımları                     | 4.555.000,00 TL |
| 03.3.1.01 | Yurtiçi Geçici Görev Yollukları                        | 302.000,00 TL   |
| 03.3.1.02 | Yurtiçi Tedavi Yollukları                              | 2.000,00 TL     |
| 03.3.2.01 | Yurtiçi sürekli görev yollukları                       | 15.000,00 TL    |
| 03.3.3.01 | Yurtdışı Geçici Görev Yollukları                       | 189.000,00 TL   |
| 03.3.5.02 | Arazi Tazminatları                                     | 3.000,00 TL     |
| 03.4.2.03 | Kusursuz Tazminatlar                                   | 0,00 TL         |
| 03.4.2.04 | Mahkeme Harç ve Giderleri                              | 1.020.000,00 TL |
| 03.4.2.90 | Diğer Yasal Giderler                                   | 6.797.000,00 TL |



*(Handwritten signatures)*



T.C.  
GÜRSU BELEDİYE BAŞKANLIĞI  
MECLİS KARARI



Esas No : 2024/96  
Karar No : 144  
Karar Tarih : 16.10.2024

ÖZETİ : Gürsu Belediyesine ait 2025 Mali yılı  
Performans Programı ve Performans Esaslı  
Bütçesi

|           |  |                  |
|-----------|--|------------------|
| 03.4.3.01 | Vergi ödemeleri Vb. Giderler                       | 3.107.000,00 TL  |
| 03.4.3.90 | Diğer Vergi, Resim ve Harçlar ve Benzeri Giderler  | 187.000,00 TL    |
| 03.4.4.02 | Restorasyon ve Yenileme Giderleri                  | 1.000.000,00 TL  |
| 03.5.1.01 | Etüt Proje Giderleri                               | 5.750.000,00 TL  |
| 03.5.1.02 | Araştırma ve Geliştirme Giderleri                  | 1.252.000,00 TL  |
| 03.5.1.03 | Bilgisayar Hizmeti alımları                        | 1.777.000,00 TL  |
| 03.5.1.05 | Harita Yapım ve Alım Giderleri                     | 2.001.000,00 TL  |
| 03.5.1.06 | Enformasyon ve raporlama giderleri                 | 2.902.000,00 TL  |
| 03.5.1.08 | Temizlik Hizmetleri Alımı (Temizlik Personelleri)  | 99.300.000,00 TL |
| 03.5.1.09 | Özel Güvenlik Hizmet Alımı (Güvenlik Personelleri) | 40.000.000,00 TL |
| 03.5.1.90 | Diğer müşavir firma ve kişilere ödemeler           | 138.000,00 TL    |
| 03.5.2.01 | Posta ve Telgraf Giderleri                         | 584.000,00 TL    |
| 03.5.2.02 | Telefon Abonelik ve Kullanım Ücretleri             | 1.206.000,00 TL  |
| 03.5.2.03 | Bilgiye Abonelik Giderleri                         | 134.000,00 TL    |
| 03.5.2.04 | Haberleşme Cihazları                               | 1.000,00 TL      |



*(Handwritten signatures)*



T.C.  
GÜRSU BELEDİYE BAŞKANLIĞI  
MECLİS KARARI



Esas No : 2024/96  
Karar No : 144  
Karar Tarih : 16.10.2024

ÖZETİ : Gürsu Belediyesine ait 2025 Mali yılı  
Performans Programı ve Performans Esaslı  
Bütçesi

|           |   |                   |
|-----------|---|-------------------|
| 03.5.2.90 | Diğer Haberleşme Giderleri  | 222.000,00 TL     |
| 03.5.3.04 | Geçiş Ücretleri   | 190.000,00 TL     |
| 03.5.3.90 | Diğer Taşıma Giderleri  | 441.000,00 TL     |
| 03.5.4.01 | İlan Giderleri  | 3.582.000,00 TL   |
| 03.5.4.02 | Sigorta Giderleri   | 2.000.000,00 TL   |
| 03.5.4.03 | Komisyon Giderleri  | 20.000,00 TL      |
| 03.5.5.02 | Taşıt Kiralama Giderleri  | 3.802.000,00 TL   |
| 03.5.5.03 | İş Makinesi Kiralama Gideri   | 8.402.000,00 TL   |
| 03.5.5.05 | Hizmet Binası Kiralama Gideri   | 1.003.000,00 TL   |
| 03.5.5.07 | Arsa ve Arazi Kiralama Giderleri  | 2.251.000,00 TL   |
| 03.5.5.10 | Bilgisayar ve Bilgisayar Sistemleri ve Yazılımları Kiralaması Giderleri | 1.002.000,00 TL   |
| 03.5.7.90 | Diğer Yargılama Giderleri   | 2.000,00 TL       |
| 03.5.9.03 | Kurslara Katılma ve Eğitim Giderleri                                    | 686.000,00 TL     |
| 03.5.9.90 | Diğer Hizmet Alımları   | 34.670.000,00 TL  |
| 03.5.9.90 | Diğer Hizmet Alımları (Şirket Personelleri)                             | 207.972.000,00 TL |



*[Handwritten signature]*



T.C.  
GÜRSU BELEDİYE BAŞKANLIĞI  
MECLİS KARARI



Esas No : 2024/96  
Karar No : 144  
Karar Tarih : 16.10.2024

ÖZETİ : Gürsu Belediyesine ait 2025 Mali yılı  
Performans Programı ve Performans Esaslı  
Bütçesi

|           |  |                  |
|-----------|--|------------------|
| 03.6.1.01 | Temsil,Ağırlama,Tören,Fuar,Organizasyon Giderleri      | 4.000.000,00 TL  |
| 03.6.2.01 | Tanıtma, Ağırlama, Tören, Fuar, Organizasyon Giderleri | 10.750.000,00 TL |
| 03.7.1.01 | Büro ve İşyeri Mal ve Malzeme Alımları                 | 3.551.000,00 TL  |
| 03.7.1.02 | Büro ve İşyeri Mak ve Teçhizat Alımları                | 4.297.000,00 TL  |
| 03.7.1.03 | Avadanlık ve Yedek Parça Alımları                      | 10.766.000,00 TL |
| 03.7.1.04 | Yangından korunma malz.                                | 323.000,00 TL    |
| 03.7.1.90 | Diğer Dayanıklı Mal ve Malzeme Alımları                | 12.616.000,00 TL |
| 03.7.2.01 | Bilgisayar Yazılım Alımları ve Yapımları               | 2.575.000,00 TL  |
| 03.7.2.02 | Fikri Hak Alımları                                     | 52.000,00 TL     |
| 03.7.3.01 | Tefrişat Bakım ve Onarım Giderleri                     | 113.000,00 TL    |
| 03.7.3.02 | Makine Teçhizat Bakım onarım Giderleri                 | 1.659.000,00 TL  |
| 03.7.3.03 | Taşıt Bakım ve Onarım Giderleri                        | 7.002.000,00 TL  |
| 03.7.3.04 | İş Makinesi Onarım Giderleri                           | 3.021.000,00 TL  |
| 03.7.3.90 | Diğer Bakım ve Onarım Giderleri                        | 205.000,00 TL    |
| 03.8.1.01 | Büro Bakım ve Onarımı Giderleri                        | 759.000,00 TL    |



*[Handwritten signature]*



T.C.  
GÜRSU BELEDİYE BAŞKANLIĞI  
MECLİS KARARI



Esas No : 2024/96  
Karar No : 144  
Karar Tarih : 16.10.2024

ÖZETİ : Gürsu Belediyesine ait 2025 Mali yılı  
Performans Programı ve Performans Esaslı  
Bütçesi

|                                   |  |                          |
|-----------------------------------|--|--------------------------|
| 03.8.1.02                         | Okul Bakım ve Onarım Giderleri                         | 250.000,00 TL            |
| 03.8.1.04                         | Atölye ve Tesis Binaları Bakım ve Onarım Giderleri     | 1.000,00 TL              |
| 03.8.1.90                         | Diğer Hizmet Binası Bakım ve Onarım Giderleri          | 2.000,00 TL              |
| 03.8.3.1                          | Diğer Bakım ve Onarım Giderleri                        | 151.000,00 TL            |
| 03.8.6.01                         | Yol bakım ve onarım giderleri                          | 1.000,00 TL              |
| 03.8.9.01                         | Diğer taşınmaz Yapım, Bakım ve Onarım Giderleri        | 751.000,00 TL            |
| 03.9.3.02                         | Mezar ve Şehitlik Yapım ve Bakım Giderleri             | 1.000,00 TL              |
| 03.9.8.90                         | Diğer Tedavi ve Sağlık Malzemeleri Giderleri           | 102.000,00 TL            |
| <b>03 Hizmet Alımları Toplamı</b> |  | <b>585.682.000,00 TL</b> |
| 04.1.1.01                         | TL Cinsinden Tahvillerin Faiz Giderl.                  | 6.000.000,00 TL          |
| 04.2.9.01                         | TL cinsinden diğer iç borç faiz giderleri              | 10.000,00 TL             |
| <b>04 Toplamı</b>                 |  | <b>6.010.000,00 TL</b>   |
| 05.1.2.5                          | Sosyal Güvenlik Kurumlarına                            | 3.500.000,00 TL          |
| 05.3.1.01                         | Dernek, Birlik, Kurum, Kuruluş, Sandık vb. Kuruluşlara | 4.750.000,00 TL          |
| 05.3.1.03                         | Kamu İşveren Sendikalarına                             | 91.000,00 TL             |

*M. C. A.*





T.C.  
GÜRSU BELEDİYE BAŞKANLIĞI  
MECLİS KARARI



Esas No : 2024/96  
Karar No : 144  
Karar Tarih : 16.10.2024

ÖZETİ : Gürsu Belediyesine ait 2025 Mali yılı  
Performans Programı ve Performans Esaslı  
Bütçesi

|                   |  |                         |
|-------------------|--|-------------------------|
| 05.4.2.01         | Eğitim Amaçlı Diğer Transferler          | 31.000,00 TL            |
| 05.4.2.01         | Sağlık Amaçlı Transferler                | 1.000,00 TL             |
| 05.4.4.01         | Yiyecek Amaçlı Transferler               | 1.000,00 TL             |
| 05.4.7.01         | Muhtaç ve Körlere Yardım                 | 3.000.000,00 TL         |
| 05.4.9.01         | Hane Halkına Yapılan Diğer Transferler   | 1.500.000,00 TL         |
| 05.8.5.02         | Büyükşehir Belediyelerine Verilen Paylar | 1.000,00 TL             |
| 05.8.9.51         | İller Bankasına Verilen Paylar           | 6.000.000,00 TL         |
| <b>05 Toplamı</b> |  | <b>18.875.000,00 TL</b> |
| 06.1.2.01         | Büro Makineleri Alımları                 | 916.000,00 TL           |
| 06.1.2.02         | Bilgisayar alımları                      | 6.129.000,00 TL         |
| 06.1.2.90         | Diğer Makine Teçhizat Alımları           | 808.000,00 TL           |
| 06.1.3.90         | Diğer Avadanlık Alımları                 | 1.000,00 TL             |
| 06.1.3.01         | Tamir Bakım Aleti Alımları               | 1.000,00 TL             |
| 06.1.3.02         | Atölye Gereçleri Alımları                | 1.000,00 TL             |
| 06.1.3.05         | Zirai Gereç Alımları                     | 1.000,00 TL             |

*[Handwritten signature]*





T.C.  
GÜRSU BELEDİYE BAŞKANLIĞI  
MECLİS KARARI



Esas No : 2024/96  
Karar No : 144  
Karar Tarih : 16.10.2024

ÖZETİ : Gürsu Belediyesine ait 2025 Mali yılı  
Performans Programı ve Performans Esaslı  
Bütçesi

|           |   |                 |
|-----------|---|-----------------|
| 06.1.4.01 | Kara Taşıtı Alımları                                  | 5.003.000,00 TL |
| 06.1.4.04 | Deniz ve Su Yolu Taşıtı Alımları                      | 0,00 TL         |
| 06.1.4.90 | Diğer Taşıtı Alımları                                 | 1.000,00 TL     |
| 06.1.5.30 | İş Makinesi Alımı                                     | 6.501.000,00 TL |
| 06.1.7.02 | Tablo-Heykel Yapım,Alım ve Onarımları                 | 1.000,00 TL     |
| 06.2.5.01 | Kereste ve Kereste Ürünleri Alımları                  | 2.000.000,00 TL |
| 06.2.7.90 | Diğer Giderler  | 1.000,00 TL     |
| 06.3.1.01 | Bilgisayar Yazılımı Alımları                          | 1.202.000,00 TL |
| 06.3.2.01 | Harita Alımları                                       | 3.000,00 TL     |
| 06.3.2.02 | Plan Proje Alımları                                   | 3.000,00 TL     |
| 06.4.2.03 | Sosyal Tesis için Arsa Alım ve Kamulaştırma Giderleri | 0,00 TL         |
| 06.4.2.90 | Diğer arsa alım ve kamulaştırma giderleri             | 1.000.000,00 TL |
| 06.4.3.90 | Diğer Bina alım ve kamulaştırma giderleri             | 1.000.000,00 TL |
| 06.5.6.03 | İş Makinesi Kiralama Giderleri                        | 1.000,00 TL     |
| 06.5.7.90 | Diğer Mütehatlık Giderleri                            | 2.000,00 TL     |



*(Handwritten signature)*



T.C.  
GÜRSU BELEDİYE BAŞKANLIĞI  
MECLİS KARARI



Esas No : 2024/96  
Karar No : 144  
Karar Tarih : 16.10.2024

ÖZETİ : Gürsu Belediyesine ait 2025 Mali yılı  
Performans Programı ve Performans Esaslı  
Bütçesi

|           |  |                  |
|-----------|--|------------------|
| 06.5.2.01 | İnşaat Malzemesi Giderleri                 | 20.000.000,00 TL |
| 06.5.2.02 | Elektrik Tesisat Giderleri                 | 4.500.000,00 TL  |
| 06.5.2.03 | Sihhi Tesisat Giderleri                    | 200.000,00 TL    |
| 06.5.2.90 | Diğer Giderleri (Malzeme Giderleri)        | 100.000,00 TL    |
| 06.5.6.09 | Bilgisayar, Bilgisayar Sistemleri Alımları | 1.000,00 TL      |
| 06.5.7.01 | Hizmet Binası                              | 2.000,00 TL      |
| 06.5.7.02 | Hizmet Tesisleri                           | 88.594.000,00 TL |
| 06.5.7.04 | Sosyal Tesisler                            | 2.000,00 TL      |
| 06.5.7.07 | Yol Yapım Giderleri                        | 10.000.000,00 TL |
| 06.5.7.90 | Diğer Müteahhitlik Giderleri               | 1.000,00 TL      |
| 06.6.9.01 | Diğer Giderler                             | 1.000,00 TL      |
| 06.7.2.01 | İnşaat Malzemesi Giderleri                 | 1.000,00 TL      |
| 06.7.2.02 | Elektrik Tesisat Giderleri                 | 1.000,00 TL      |
| 06.7.2.03 | Sihhi Tesisat Giderleri                    | 1.000,00 TL      |
| 06.7.2.04 | Özel Tesisat Giderleri                     | 1.000,00 TL      |

*(Handwritten signature)*





T.C.  
GÜRSU BELEDİYE BAŞKANLIĞI  
MECLİS KARARI



Esas No : 2024/96  
Karar No : 144  
Karar Tarih : 16.10.2024

ÖZETİ : Gürsu Belediyesine ait 2025 Mali yılı  
Performans Programı ve Performans Esaslı  
Bütçesi

|            |  |                     |
|------------|--|---------------------|
| 06 Toplamı |  | 147.980.000,00 TL   |
| 07.1.9.12  | Kalkınma ajanslarına transferler         | 1.000.000,00 TL     |
| 07 Toplamı |  | 1.000.000,00 TL     |
| 09.1.1.01  | Personel Giderlerini Karşılama Ödeneği   | 5.529.000,00 TL     |
| 09.5.1.01  | Doğal Afet Giderlerini Karşılama Ödeneği | 1.000,00 TL         |
| 09.6.1.01  | Yedek Ödenek                             | 50.000.000,00 TL    |
| 09 Toplamı |  | 55.530.000,00 TL    |
| TOPLAM     |  | 1.000.000.000,00 TL |

Madde 2

Belediye Bütçesinin geliri, aşağıdaki cetvelde gösterildiği üzere toplam 1.000.000.000,00 TL olarak tahmin edilmiştir.

GÜRSU BELEDİYESİ 2025 YILI BÜTÇE GELİR TAHMİNİ

| GELİRİN KODU | AÇIKLAMA        | 2025 YILI İÇİN TAHMİN EDİLEN GELİR BÜTÇESİ |
|--------------|-----------------|--|
| 01           | VERGİ GELİRLERİ | 123.590.000,00                             |
| 01.02.09.51  | Bina Vergisi    | 37.000.000,00 TL                           |

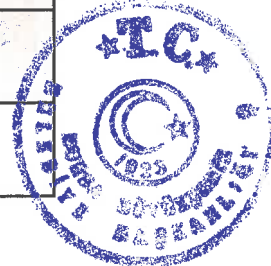

*(Handwritten signatures)*



T.C.  
GÜRSU BELEDİYE BAŞKANLIĞI  
MECLİS KARARI



Esas No : 2024/96  
Karar No : 144  
Karar Tarih : 16.10.2024

ÖZETİ : Gürsu Belediyesine ait 2025 Mali yılı  
Performans Programı ve Performans Esaslı  
Bütçesi

|             |  |                  |
|-------------|--|------------------|
| 01.02.09.52 | Arsa Vergisi   | 15.000.000,00 TL |
| 01.02.09.53 | Arazi Vergisi  | 3.000.000,00 TL  |
| 01.02.09.54 | Çevre Temizlik Vergisi                                 | 1.000,00 TL      |
| 01.03.02.51 | Haberleşme Vergisi                                     | 1.000.000,00 TL  |
| 01.03.02.52 | Konutlara Ait Elektrik ve Havagazi Tüketim Vergisi     | 1.000,00 TL      |
| 01.03.02.53 | İşyerlerine Ait Elektrik ve Havagazi Tüketim Vergisi   | 29.000.000,00 TL |
| 01.03.09.51 | Eğlence Vergisi  | 1.000,00 TL      |
| 01.03.09.52 | Yangın Sigorta Vergisi                                 | 1.000,00 TL      |
| 01.03.09.53 | İlan ve Reklam Vergisi                                 | 1.000.000,00 TL  |
| 01.03.09.54 | Biletle Girilen Yerlere Ait Eğlence Vergisi            | 1.000,00 TL      |
| 01.03.09.55 | Biletle Girilmeyen Yerlere Ait Eğlence Vergisi         | 1.000,00 TL      |
| 01.03.09.56 | Müşterek Bahislere ait Eğlence Vergisi                 | 1.000,00 TL      |
| 01.03.09.57 | Konutlara Ait Çevre Temizlik Vergisi                   | 1.000,00 TL      |
| 01.03.09.58 | İşyeri ve Diğer Şekillerde Kullanılan Binalara Ait ÇTV | 6.000.000,00 TL  |
| 01.06.09.51 | Bina İnşaat Harcı                                      | 1.000,00 TL      |
| 01.06.09.52 | Hayvan Kesimi Muayene ve Denetleme Harcı               | 1.000,00 TL      |



*(Handwritten signatures)*



T.C.  
GÜRSU BELEDİYE BAŞKANLIĞI  
MECLİS KARARI



Esas No : 2024/96  
Karar No : 144  
Karar Tarih : 16.10.2024

ÖZETİ : Gürsu Belediyesine ait 2025 Mali yılı  
Performans Programı ve Performans Esaslı  
Bütçesi

|             |   |                   |
|-------------|---|-------------------|
| 01.06.09.53 | İşgal Harcı                                   | 8.999.000,00 TL   |
| 01.06.09.54 | İşyeri Açma İzin Harcı                        | 1.000.000,00 TL   |
| 01.06.09.55 | Kaynak Suları Harcı                           | 1.000,00 TL       |
| 01.06.09.56 | Ölçü ve Tartı Aletleri Muayene Harcı          | 150.000,00 TL     |
| 01.06.09.57 | Tatil Günlerinde Çalışma Ruhsat Harcı         | 200.000,00 TL     |
| 01.06.09.58 | Tellalık Harcı                                | 1.000,00 TL       |
| 01.06.09.59 | Toptancı Halı Resmi                           | 1.000,00 TL       |
| 01.06.09.60 | Yapı Kullanma İzni Harcı                      | 100.000,00 TL     |
| 01.06.09.61 | İşyerlerine Ait Yapı Kullanma İzin Harcı      | 125.000,00 TL     |
| 01.06.09.62 | Konutlara Ait Bina İnşaat Harcı               | 1.000.000,00 TL   |
| 01.06.09.63 | İşyerlerine Ait Bina İnşaat Harcı             | 1.000,00 TL       |
| 01.06.09.99 | Diğer Harçlar                                 | 20.000.000,00 TL  |
| 01.09.01.01 | Kaldırılan Vergi Artıkları                    | 1.000,00 TL       |
| 01.09.09.09 | Başka Yerde Sınıflandırılmayan Diğer Vergiler | 1.000,00 TL       |
| 01- TOPLAM  |   | 123.590.000,00 TL |
| 03          | TEŞEBBÜS VE MÜLKİYET GELİRLERİ                | 38.000.000,00 TL  |



*(Handwritten signature)*



T.C.  
GÜRSU BELEDİYE BAŞKANLIĞI  
MECLİS KARARI



Esas No : 2024/96  
Karar No : 144  
Karar Tarih : 16.10.2024

ÖZETİ : Gürsu Belediyesine ait 2025 Mali yılı  
Performans Programı ve Performans Esaslı  
Bütçesi

|             |   |                 |
|-------------|---|-----------------|
| 03.01.01.01 | Şartname, Basılı Evrak, Form Satış Gelirleri      | 1.000.000,00 TL |
| 03.01.01.02 | Kitap, Yayın vb. Satış Gelirleri                  | 1.000,00 TL     |
| 03.01.01.04 | Diğer Değerli Kağıt Bedelleri                     | 1.000,00 TL     |
| 03.01.01.12 | Aile Cüzdanı Satış Bedeli                         | 2.500.000,00 TL |
| 03.01.01.99 | Diğer Mal Satış Gelirleri                         | 1.000,00 TL     |
| 03.01.02.02 | Muayene, denetim ve kontrol ücretleri             | 1.500.000,00 TL |
| 03.01.02.03 | Avukatlık Vekalet Ücreti Gelirleri                | 1.000,00 TL     |
| 03.01.02.04 | Kurs, Toplantı, Seminer, Eğitim vb. faaliyet Gel. | 1.000,00 TL     |
| 03.01.02.11 | İlan ve Reklam Gelirleri                          | 8.000.000,00 TL |
| 03.01.02.13 | Ölçü ve Ayar Hizmet Gelirleri                     | 1.000,00 TL     |
| 03.01.02.14 | Çevre Kirliliği Önleme Gelirleri                  | 1.000,00 TL     |
| 03.01.02.36 | Sosyal Tesis İşletme Gelirleri                    | 1.000,00 TL     |
| 03.01.02.40 | Otopark İşletmesi Gelirleri                       | 1.000,00 TL     |
| 03.01.02.51 | Çevre ve Esenlik Hizmetlerine İlişki Gelirler     | 1.000,00 TL     |
| 03.01.02.54 | Ekonomik Hizmetlere İlişkin Gelirler              | 1.000,00 TL     |
| 03.01.02.57 | Sosyal Hizmetlere İlişkin Gelirler                | 4.440.000,00 TL |

*(Handwritten signature)*

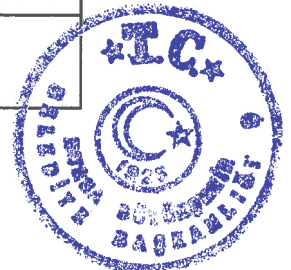



T.C.  
GÜRSU BELEDİYE BAŞKANLIĞI  
MECLİS KARARI



Esas No : 2024/96  
Karar No : 144  
Karar Tarih : 16.10.2024

ÖZETİ : Gürsu Belediyesine ait 2025 Mali yılı  
Performans Programı ve Performans Esaslı  
Bütçesi

|                   |  |                         |
|-------------------|--|-------------------------|
| 03.01.02.59       | Ulaştırma Hizmetlerine İlişkin Gelirler        | 211.000,00 TL           |
| 03.01.02.99       | Diğer Hizmet Gelirleri                         | 12.335.000,00 TL        |
| 03.06.01.01       | Lojman Kira Gelirleri                          | 1.000,00 TL             |
| 03.06.01.02       | Ecrimisil Gelirleri                            | 1.000.000,00 TL         |
| 03.06.01.04       | Spor Tesisi Gelirleri                          | 1.000,00 TL             |
| 03.06.01.99       | Diğer Taşınmaz Kira Gelirleri                  | 7.000.000,00 TL         |
| 03.06.02.01       | Taşınır Kira Gelirleri                         | 1.000,00 TL             |
| <b>03- TOPLAM</b> |  | <b>38.000.000,00 TL</b> |
| <b>04</b>         | <b>ALINAN BAĞIŞ VE YARD. İLE ÖZEL GELİRLER</b> | <b>75.110.000,00 TL</b> |
| 04.01.01.01       | AB' den Alınan Bağış ve Yardımlar              | 25.000.000,00 TL        |
| 04.02.01.01       | Hazine Yardımı                                 | 3.000.000,00 TL         |
| 04.03.01.02       | Mahalli İdarelerden Alınan Bağış ve Yardımlar  | 7.000.000,00 TL         |
| 04.03.01.03       | Diğerlerinden Alınan Bağış ve Yardımlar        | 10.000,00 TL            |
| 04.04.01.02       | Kişilerden Alınan Bağış ve Yardımlar           | 8.000.000,00 TL         |
| 04.04.02.01       | Kurumlardan Alınan Bağış ve Yardımlar          | 20.000.000,00 TL        |
| 04.05.02.05       | Mahalli İdarelerden Alınan Proje Yardımları    | 5.000.000,00 TL         |

*(Handwritten signature)*

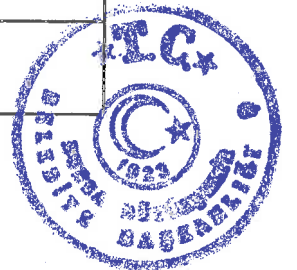



T.C.  
GÜRSU BELEDİYE BAŞKANLIĞI  
MECLİS KARARI



Esas No : 2024/96  
Karar No : 144  
Karar Tarih : 16.10.2024

ÖZETİ : Gürsu Belediyesine ait 2025 Mali yılı  
Performans Programı ve Performans Esaslı  
Bütçesi

|                    |  |                          |
|--------------------|--|--------------------------|
| 04.05.02.09        | Diğerlerinden Alınan Proje Yardımları                  | 7.100.000,00 TL          |
| <b>04- TOPLAM</b>  |  | <b>75.110.000,00 TL</b>  |
| <b>05</b>          | <b>DIĞER GELİRLER</b>                                  | <b>657.300.000,00 TL</b> |
| 05.01.09.01        | Kişilerden Alacaklar Faizleri                          | 100.000,00 TL            |
| <b>05.01.09.03</b> | Mevduat Faizleri                                       | 10.000.000,00 TL         |
| 05.02.02.51        | Merkezi İdare Vergi Gelirlerinden Alınan Paylar        | 454.000.000,00 TL        |
| <b>05.02.02.53</b> | <b>Konutlara Ait Çevre Temizlik Vergisi Alınan PAY</b> | 15.000.000,00 TL         |
| 05.02.04.51        | Kanalizasyon Harcamalarına Katılma Payları             | 1.000,00 TL              |
| 05.02.04.52        | Su Tesisleri Harcamalarına Katılma Payları             | 1.000,00 TL              |
| 05.02.04.53        | Yol Harcamalarına Katılma Payı                         | 300.000,00 TL            |
| 05.02.04.99        | Diğer Harcamalara Katılma Payları                      | 1.000,00 TL              |
| 05.02.08.51        | Maden İşletmelerinden Alınan Paylar                    | 2.000.000,00 TL          |
| 05.02.08.52        | Müze Giriş Ücretlerinden Alınan Payları                | 5.000,00 TL              |
| 05.02.08.54        | Otopark Gelirlerinden İlçe ve İlk Kademe Bld.          | 100.000,00 TL            |
| 05.02.09.99        | Diğer Paylar   | 5.000.000,00 TL          |
| 05.03.02.99        | Diğer İdari Para Cezaları                              | 18.000.000,00 TL         |

*Apur w A*





T.C.  
GÜRSU BELEDİYE BAŞKANLIĞI  
MECLİS KARARI



Esas No : 2024/96  
Karar No : 144  
Karar Tarih : 16.10.2024

ÖZETİ : Gürsu Belediyesine ait 2025 Mali yılı  
Performans Programı ve Performans Esaslı  
Bütçesi

|             |  |                   |
|-------------|--|-------------------|
| 05.03.04.01 | Vergi ve Diğer Amme Alacakları Gecikme Zammı       | 20.000.000,00 TL  |
| 05.03.04.18 | 7143 Sayılı Kanun Kapsamında Yi/ÜFE tutarı         | 1.000,00 TL       |
| 05.03.04.19 | 7143 Sayılı Kanun Kapsamında Katsayı Tutarı        | 1.000,00 TL       |
| 05.03.04.23 | 7256 Sayılı Kanun Kapsamında Yi/ÜFE tutarı         | 1.000,00 TL       |
| 05.03.04.24 | 7256 Sayılı Kanun Kapsamında Katsayı Tutarı        | 1.000,00 TL       |
| 05.03.04.26 | 7326 Sayılı Kanun Kapsamında Yi/ÜFE tutarı         | 5.000,00 TL       |
| 05.03.04.27 | 7326 Sayılı Kanun Kapsamında Katsayı Tutarı        | 10.000,00 TL      |
| 05.03.04.29 | 7440 Sayılı Kanun Kapsamında Yi/ÜFE tutarı         | 100.000,00 TL     |
| 05.03.04.30 | 7440 Sayılı Kanun Kapsamında Katsayı Tutarı        | 100.000,00 TL     |
| 05.03.04.99 | Diğer Vergi Cezaları                               | 1.000,00 TL       |
| 05.09.01.01 | İrat Kaydedilecek Nakdi Teminatları                | 50.000,00 TL      |
| 05.09.01.02 | İrat Kaydedilecek Hisse Senedi ve Tahviller        | 1.000,00 TL       |
| 05.09.01.03 | İrat Kaydedilecek Teminat Mektupları               | 1.000,00 TL       |
| 05.09.01.06 | Kişilerden Alacaklar                               | 520.000,00 TL     |
| 05.09.01.36 | Yenilebilir Enerji Kaynaklarından Lisansız Üretim. | 110.000.000,00 TL |
| 05.09.01.51 | Otopark Yönet. Uyarınca Alınan Otopark bedeli      | 13.000.000,00 TL  |

*(Handwritten signature)*

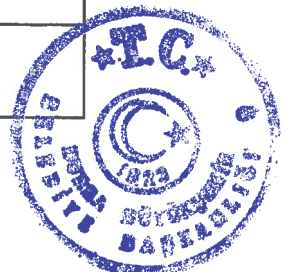



T.C.  
GÜRSU BELEDİYE BAŞKANLIĞI  
MECLİS KARARI



Esas No : 2024/96  
Karar No : 144  
Karar Tarih : 16.10.2024

ÖZETİ : Gürsu Belediyesine ait 2025 Mali yılı  
Performans Programı ve Performans Esaslı  
Bütçesi

|   |  |                            |
|---|--|----------------------------|
| 05.09.01.99                                   | Yukarıda Tanımlanamayan Diğer Çeşitli Gelirler | 9.000.000,00 TL            |
| <b>05- TOPLAM</b>                             |  | <b>657.300.000,00 TL</b>   |
| <b>06</b>                                     | <b>SERMAYE GELİRLERİ</b>                       | <b>106.000.000,00 TL</b>   |
| 06.01.01.01                                   | Lojman Satış Gelirleri                         | 2.500.000,00 TL            |
| 06.01.03.01                                   | Diğer Bina Satış Gelirleri                     | 40.000.000,00 TL           |
| 06.01.04.01                                   | Arazi Satışı                                   | 1.000.000,00 TL            |
| 06.01.05.01                                   | Arsa Satışı                                    | 40.000.000,00 TL           |
| 06.01.09.99                                   | Diğer Çeşitli Taşınmaz Satış Gelirleri         | 6.000.000,00 TL            |
| 06.02.01.01                                   | Taşınır Satış Gelirleri                        | 500.000,00 TL              |
| 06.02.02.01                                   | Taşıt Satış Gelirleri                          | 16.000.000,00 TL           |
| <b>06- TOPLAM</b>                             |  | <b>106.000.000,00 TL</b>   |
| <b>GELİR BÜTÇESİ TOPLAMI (01+03+04+05+06)</b> |  | <b>1.000.000.000,00 TL</b> |

Madde 3

2025 Gider Bütçesinde yer alan ödenek toplamı, Gelir bütçesinde tahmin edilen gelirler ile açık/fazlanın ekonomik sınıflandırması tablosundaki kaynaklar gösterilmek suretiyle denklik sağlanmıştır.

GÜRSU BELEDİYESİ 2025 YILI GELİR-GİDER BÜTÇE İCMALI



*(Handwritten signatures)*



T.C.  
GÜRSU BELEDİYE BAŞKANLIĞI  
MECLİS KARARI



Esas No : 2024/96  
Karar No : 144  
Karar Tarih : 16.10.2024

ÖZETİ : Gürsu Belediyesine ait 2025 Mali yılı  
Performans Programı ve Performans Esaslı  
Bütçesi

| Bütçe Kodu                          | Ödenek Adı                     | 2025             |
|-------------------------------------|--------------------------------|------------------|
| 01                                  | Personel Giderleri             | 164.601.000 TL   |
| 02                                  | SGK Devlet Primi Giderleri     | 20.322.000 TL    |
| 03                                  | Mal ve Hizmet Alım Giderleri   | 585.682.000 TL   |
| 04                                  | Faiz Giderleri                 | 6.010.000 TL     |
| 05                                  | Cari Transferler               | 18.875.000 TL    |
| 06                                  | Sermaye Giderleri              | 147.980.000 TL   |
| 07                                  | Sermaye Transferleri           | 1.000.000 TL     |
| 08                                  | Borç Verme                     | 0 TL             |
| 09                                  | Yedek Ödenek                   | 55.530.000 TL    |
| TOPLAM                              |                                | 1.000.000.000 TL |
| <b>2025 YILI GELİR BÜTÇE İCMALI</b> |                                |                  |
| Bütçe Kodu                          | Ödenek Adı                     | 2025             |
|                                     | Genel Bütçe                    | 0 TL             |
| 01                                  | Vergi Gelirleri                | 123.590.000 TL   |
| 03                                  | Teşebbüs ve Mülkiyet Gelirleri | 38.000.000 TL    |

*(Handwritten signature)*





T.C.  
GÜRSU BELEDİYE BAŞKANLIĞI  
MECLİS KARARI



Esas No : 2024/96  
Karar No : 144  
Karar Tarih : 16.10.2024

ÖZETİ : Gürsu Belediyesine ait 2025 Mali yılı  
Performans Programı ve Performans Esaslı  
Bütçesi

|        |   |                  |
|--------|---|------------------|
| 04     | Alınan Bağış ve Yardımlar ile Özel Gelirler | 75.110.000 TL    |
| 05     | Diğer Gelirler                              | 657.300.000 TL   |
| 06     | Sermaye Gelirleri                           | 106.000.000 TL   |
| 8      | Alacaklardan Tahsilat                       | 0 TL             |
| 9      | Ret ve İadeler (-)                          | 0 TL             |
|        |   | 0 TL             |
| TOPLAM |   | 1.000.000.000 TL |

| 2025 YILI TOPLAM KAYNAK İHTİYACI TABLOSU |              |                              |                                 |   |              |                |
|--|--------------|------------------------------|---------------------------------|---|--------------|----------------|
| İdare Adı                                |              | GÜRSU BELEDİYESİ             |                                 |   |              |                |
|  | Ekonomik Kod | Faaliyet Toplamı             | Genel Yönetim Giderleri Toplamı | Diğer İdarelere Transfer Edilecek Kaynaklar Toplamı | GENEL TOPLAM |                |
|  |              |                              |                                 |   | (TL)         |                |
|  | 01           | Personel Giderleri           | 164.601.000,00                  | 0,00  | 0,00         | 164.601.000,00 |
|  | 02           | SGK Devlet Primi Giderleri   | 20.322.000,00                   | 0,00  | 0,00         | 20.322.000,00  |
|  | 03           | Mal ve Hizmet Alım Giderleri | 585.682.000,00                  | 0,00  | 0,00         | 585.682.000,00 |
|  | 04           | Faiz Giderleri               | 0,00                            | 6.010.000,00  | 0,00         | 6.010.000,00   |



*(Handwritten signature)*



T.C.  
GÜRSU BELEDİYE BAŞKANLIĞI  
MECLİS KARARI



Esas No : 2024/96  
Karar No : 144  
Karar Tarih : 16.10.2024

ÖZETİ : Gürsu Belediyesine ait 2025 Mali yılı  
Performans Programı ve Performans Esaslı  
Bütçesi

| Bütçe Kaynak İhtiyacı  | 05                                | 06             | 07            | 08   | 09               | Toplam Bütçe Kaynak İhtiyacı |
|------------------------|-----------------------------------|----------------|---------------|------|------------------|------------------------------|
|                        | Cari Transferler                  | 0,00           | 18.875.000,00 | 0,00 | 18.875.000,00    |                              |
|                        | Sermaye Giderleri                 | 147.980.000,00 | 0,00          | 0,00 | 147.980.000,00   |                              |
|                        | Sermaye Transferleri              | 0,00           | 1.000.000,00  | 0,00 | 1.000.000,00     |                              |
|                        | Borç verme                        | 0,00           | 0,00          | 0,00 | 0,00             |                              |
|                        | Yedek Ödenek                      | 0,00           | 55.530.000,00 | 0,00 | 55.530.000,00    |                              |
|                        | Toplam Bütçe Kaynak İhtiyacı      | 918.585.000,00 | 81.415.000,00 | 0,00 | 1.000.000.000,00 |                              |
| Bütçe Dışı Kaynak      | Döner Sermaye                     | 0,00           | 0,00          | 0,00 | 0,00             |                              |
|                        | Diğer Yurt İçi                    | 0,00           | 0,00          | 0,00 | 0,00             |                              |
|                        | Yurt Dışı                         | 0,00           | 0,00          | 0,00 | 0,00             |                              |
|                        | Toplam Bütçe Dışı Kaynak İhtiyacı | 0,00           | 0,00          | 0,00 | 0,00             |                              |
| Toplam Kaynak İhtiyacı |                                   | 918.585.000,00 | 81.415.000,00 | 0,00 | 1.000.000.000,00 |                              |

2025 Mali Yılı Gelir ve Gider Bütçesinin 5018 Sayılı Kamu Mali Yönetimi ve Kontrol Kanunu ile Mahalli İdareler Bütçe ve Muhasebe Yönetmeliği'nin ilgili hükümlerine uygun bulunduğu hususu, yüce Meclisin onayına arz olunur.

Meclise saygıyla sunulur. 12.10.2024

**Raporun Komisyonunda Görüşülmesi Sonucunda;** Raporun komisyondan geldiği şekilde okunmuş sayılarak aynen kabulüne (Ad okunmak suretiyle yapılan oylamada; 25 kabul, 5 ret "CHP Grubu" ret oyu) mevcudun oyçokluğu ile karar verildi.

*(Handwritten signatures)*





GÜRSU BELEDİYESİ  
2025 MALİ YILI  
PERFORMANS PROGRAMI

Yayın içeriğine ilişkin sorularınız için;  
Stratejik Planlama Birimi  
444 3 616  
www.gursu.bel.tr

Mali Hizmetler Müdürlüğü

Stratejik Planlama Birimince Hazırlanmıştır.



1

3



Recep Tayyip ERDOĞAN  
Türkiye Cumhuriyeti Başkanı



*Handwritten signature in blue ink.*

4



**Mustafa BOZBEY**  
Bursa Büyükşehir Belediyesi Başkanı

5

## İçindekiler

|  |                                  |
|--|----------------------------------|
| Giriş  | 6                                |
| İçindekiler  | 7                                |
| <b>I - GENEL BİLGİLER</b>                                | <b>8</b>                         |
| A-YETKİ, GÖREV VE SORUMLULUKLAR                          | 8                                |
| B-TEŞKİLAT YAPISI  | 9                                |
| C-FİZİKSEL KAYNAKLAR                                     | 9                                |
| 1) MEKÂN VE DONANIM                                      | 10                               |
| D-İNSAN KAYNAKLARI                                       | 16                               |
| E-DİĞER HUSUSLAR   | 16                               |
| <b>II- PERFORMANS BİLGİLERİ</b>                          | <b>17</b>                        |
| A-TEMEL POLİTİKA VE ÖNCELİKLER                           | 17                               |
| B-AMAÇ VE HEDEFLER                                       | 17                               |
| C- PERFORMANS HEDEF VE GÖSTERGELERİ İLE FAALİYETLER      | HATAI YER İŞARETİ TANIMLANMAMIŞ. |
| PERFORMANS HEDEFİ TABLOSU                                | 18                               |
| TOPLAM KAYNAK İHTİYACI                                   | 53                               |
| <b>III - EKLER</b>                                       | <b>54</b>                        |
| FAALİYETLERDEN SORUMLU HARCAMA BİRİMLERİNE İLİŞKİN TABLO | 54                               |

7



**Mustafa İŞİK**  
Gürsu Belediye Başkanı



## I - GENEL BİLGİLER

### A-YETKİ, GÖREV VE SORUMLULUKLAR

• İmar, kentsel alt yapı, coğrafi ve kent bilgi sistemleri, çevre ve çevre sağlığı, temizlik ve katı atık, zabta, acil yardım, kurtarma ve ambulans, şehir içi trafik, defin, ağaçlandırma, park ve yeşil alanlar, konut, kültür ve sanat, turizm ve tanıtım, gençlik ve spor, sosyal hizmet ve yardım, nikâh, meslek ve beceri kazandırma, ekonomi ve ticaretin geliştirilmesi hizmetlerini yapmak, kadınlar ve çocuklar için koruma evleri açmak.

• Devlete ait her derecedeki okul binalarının inşaatı ile bakım ve onarımını yapmak veya yaptırmak, her türlü araç, gereç ve malzeme ihtiyaçlarını karşılamak, sağlıkla ilgili her türlü tesisi açmak ve işletmek, kültür ve tabiat varlıkları ile tarihi dokunun ve kent tarihi bakımından önem taşıyan mekânların ve işlevlerinin korunmasını sağlamak, bu amaçla bakım ve onarımını yapmak, korunması mümkün olmayanları aslına uygun olarak yeniden inşa etmek. Gerekliğinde, öğrencilere, amatör spor kulüplerine malzeme vermek ve gerekli desteği sağlamak, her türlü amatör spor karşılaşmalarını desteklemek, yurt içi ve yurt dışı müsabakalarda üstün başarı gösteren veya derece alan sporculara belediye meclisi kararıyla ödül vermek, Gıda Bankacılığı yapmak.

• Kanunlarla başka bir kamu kurum ve kuruluşuna verilmeyen mahalli müşterek nitelikteki diğer görev ve hizmetleri de yapmak veya yaptırmak.

• Kanunların belediyeye verdiği yetki çerçevesinde yönetmelik çıkartmak, belediye yasalarını koymak ve uygulamak, kanunlarda belirtilen cezaları vermek,

• Gerçek ve tüzel kişiler ile ilgili olarak kanunlarda belirtilen izin veya ruhsatı vermek,

• Özel kanunları gereğince belediyeye ait vergi, resim, harç, katkı ve katilim paylarının tarh, tahakkuk ve tahsilini yapmak, vergi, resim ve harç dışındaki özel hukuk hükümlerine göre tahsil gereken hizmet karşılığı alacakların tahsilini yapmak veya yaptırmak,

• Katı atıkların toplanması, taşınması, ayrıştırılması, geri kazanımı, ortadan kaldırılması ve depolanması ile ilgili bütün hizmetleri yapmak ve yaptırmak,

• Mahalli müşterek nitelikteki hizmetlerin yerine getirilmesi amacıyla, belediye ve mücavir alan sınırları içerisinde taşınmaz almak, kamulaştırmak, satmak, kiralamak veya kiraya vermek, trampa etmek, tahsis etmek, bunlar üzerinde sınırlı ayrı hak tesis etmek,

• Vergi, resim ve harçlar dışında kalan dava konusu uyumsuzluğun anlaşma ile tasfiyesine karar vermek,

• Belde ekonomisi ve ticaretin geliştirilmesi ve kayıt altına alınması amacıyla izinsiz satış yapan seyyar satıcıları ticaretten men etmek, izinsiz satış yapan seyyar satıcıları ticaretten men edilmesi sonucu, cezası ödenmeyerek iki gün için geri alınmayan gıda maddelerine gıda bankalarına, cezası ödenmeyerek 30 gün içinde geri alınmayan gıda dışı malları yoksuullara vermek,

• Reklam panoları ve tanıtıcı tabelalar konusunda standartlar getirmek,

• Belediye, belde sakinlerinin belediye hizmetleri ile ilgili görüş ve düşüncelerini tespit etmek amacıyla kamuoyu yoklaması ve araştırması yapmak,

• Kanunlarla münhasıran Büyükşehir Belediyesine verilen görevler ile 5216 sayılı yasanın 7 nci maddesinin 1 inci fıkrasında sayılanlar dışında kalan görevleri yapmak ve yetkileri kullanmak,

• Büyükşehir katı atık yönetim planına uygun olarak, katı atıkları toplamak ve aktarma istasyonuna taşımak,

• Sıhhi işyerlerini, 2 inci ve 3 üncü sınıf gayrisıhhi müesseseleri, umuma açık istirahat ve eğlence yerlerini ruhsatlandırmak ve denetlemek, şeklinde sıralanan hizmetlerini yapmak, yaptırmak, yürütmek, işletmek, işletmelerini görev, yetki ve sorumluluğuna sahip bulunmaktadırlar.

8

B- TEŞKİLAT YAPISI

ORGANİZASYON ŞEMASI

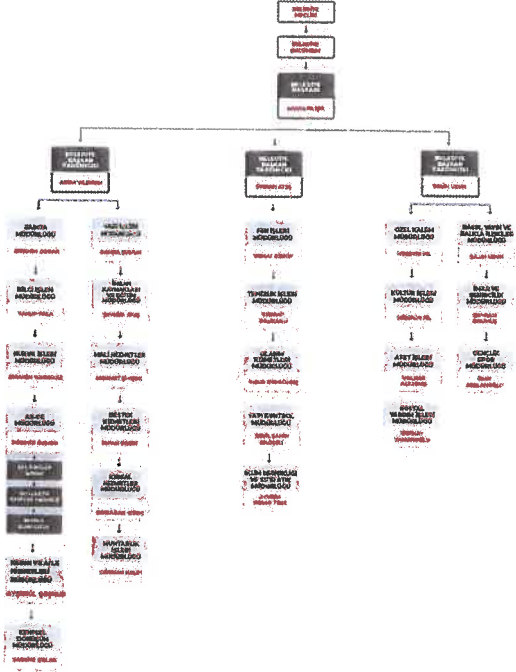

9

| S. No | Plaka No      | Aracı Markası                               | Model                     |
|-------|---------------|---|---------------------------|
| 26    | GURSU 2016-01 | CAT GARYDER                                 | GRAYDER-FEN İŞLERİ        |
| 27    | 16 SAN 22     | YARI RÖMÖRK ÇEKİCİ/MERCEDES BENZ - TEMİZLİK | ÇEKİCİ                    |
| 28    | 16 SFK 24     | ( DORSE ) EFFE 2016                         | DORSE                     |
| 29    | 16 ATP 58     | FIAT DOBLO                                  | KAMYONET - SOSYAL İŞLER   |
| 30    | 16 ATP 56     | FIAT DOBLO                                  | KAMYONET-ZABITA           |
| 31    | GURSU 2017-01 | KAZICI-YÜKLEYİCİ                            | KAZICI-YÜKLEYİCİ          |
| 32    | 16 AUA 95     | FIAT DOBLO                                  | 2017 KAMYONET             |
| 33    | 16 AUA 94     | FORD TRANSİT                                | 2017 KAMYONET - FEN İŞL.  |
| 34    | 16 K 3620     | MERCEDES OTOBÜS                             | OTOBÜS (45+1)             |
| 35    | 16 AOG 51     | DAMPERLİ KAMYON                             | KAMYON                    |
| 36    | 16 CGF 61     | RENAULT FLUENCE                             | OTOMOBİL                  |
| 37    | 16 ACB 880    | FORD KAMYON                                 | SÜPÜRME ARACI-TEMİZLİK    |
| 38    | 16 ACS 648    | HONDA                                       | MOTORSİKLET-ZABITA        |
| 39    | GURSU 2018-01 | RAVO  |                           |
| 40    | 16 AED 499    | MITSUBISHI                                  | KAMYON- TEMİZLİK          |
| 41    | 16 AEH 401    |   | AMBULANS-SAĞLIK           |
| 42    | 16 AEH 533    |   | AMBULANS-SAĞLIK           |
| 43    |               | ATV   |                           |
| 44    |               | ATV   |                           |
| 45    |               | ATV   |                           |
| 46    |               | ATV   |                           |
| 47    |               | UTV   |                           |
| 48    | 16 AGF 507    | FORD  | DAMPERLİ KAMYON           |
| 49    | 16 AIH 368    | FORD CARGO                                  | ÇÖP KAMYONU-TEMİZLİK      |
| 50    | 16 AGM 284    |   | PASSAT                    |
| 51    | 16 AIF 895    | FORD  | TRANSİT ( HAYVAN TAŞIMA ) |
| 52    | 16 J 2858     |   | ÇİFT KABİNLİ KAMYONET     |
| 53    | 16 AGM 392    |   | 18+1 KİŞİLİK OTOBÜS       |
| 54    | GURSU 2021-01 | YÜKLEYİCİ                                   | KOMATSU                   |
| 55    | 16 AKL 471    | KAPALI KASA KAMYONET                        | FORD TRANSİT              |
| 56    | 16 ANR 355    | FORD ÇÖP KAMYONU                            |                           |
| 57    | 16 AMP 856    | FIAT EGEA                                   |                           |
| 58    | 16 AMP 867    | FIAT EGEA                                   |                           |
| 59    | 16 AMP 920    | FORD TRANSİT                                | ÇİFT KABİNLİ KAMYONET     |
| 60    | 16 AMP 925    | RENO MASTER                                 | KAPALI KASA KAMYONET      |
| 61    | 16 APR 145    | MERCEDEX BENZ                               | AMBULANS-SAĞLIK           |
| 62    | 16 BVH 40     | MERCEDEX BENZ                               | OTOBÜS                    |
| 63    | GURSU 2022-01 | SİLİNDİR                                    | YAMA SİLİNDİRİ            |
| 64    | 16 BVH 62     | MERCEDES OTOBÜS                             |                           |
| 65    | 16 AVF 778    | FORD KAMYON                                 | TEMİZLİK                  |
| 66    | 16 AVU 370    | FORD ÇİFT KABİN                             | FEN -KAMYON               |
| 67    | 16 AVB 443    | ISUZU                                       | ÇÖP KAMYONU-TEMİZLİK      |
| 68    | 16 AVP 671    | FIAT DOBLO                                  | ULAŞIM                    |
| 69    | 16 BAH 311    | MERCEDES VİTO                               |                           |

11

C- FİZİKSEL KAYNAKLAR

1) BİNA VE DONANIM

| TAŞINMAZ MAL ENVANTERİ VE HİZMET NOKTALARI |                             |      |  |
|--|-----------------------------|------|--|
| S. NO                                      | BİNA İSMİ                   | ADET | AÇIKLAMALAR  |
| 1  | Belediye Hizmet Binası      | 1    | Zafer Mahallesi                                      |
| 2  | Düğün Salonu                | 1    | İstiklal Mahallesi                                   |
| 3  | Kademe Ve Toplanma Yeri     | 1    | İstiklal Mahallesi                                   |
| 4  | Muhtarlık Hizmet Noktaları  | 4    | İstiklal Mh., Kurtuluş Mh., Zafer Mh., Yenidoğan Mh. |
| 5  | Kapalı Pazar Yeri – Otopark | 1    | Zafer Mahallesi                                      |
| 6  | İtfaiye Hizmet Binası       | 1    | Tehsis (B.Ş.B.) Kurtuluş Mahallesi                   |
| 7  | Dükkan ve İşyerleri         | 29   |  |
| 8  | Depo                        | 4    | Zafer Mahallesi                                      |
| 9  | Konut                       | 7    | Adakçı (6), Ericek (1)                               |
| 10   | Tarla                       | 36   | Toplam 120.851,76 M <sup>2</sup>                     |
| 11   | Arsa (tam+hisseli)          | 830  | Toplam 105.620,38 M <sup>2</sup>                     |

| GÜRSU BELEDİYESİ MEVCUT ARAÇ BİLGİLERİ |            |               |                              |
|--|------------|---------------|------------------------------|
| S. No                                  | Plaka No   | Aracı Markası | Model                        |
| 1                                      | 16 APA 04  | BNVC          | FATİH SÜPÜRME ARACI-TEMİZLİK |
| 2                                      | 16 APA 06  | TUMOSAN       | TRAKTÖR-FEN İŞLERİ           |
| 3                                      | 16 APA 07  | STAYER        | SÜPÜRME TRAKTÖRÜ-TEMİZLİK    |
| 4                                      | 16 APA 08  | ISUZU         | DAMPERLİ KAMYON-parkbahçeler |
| 5                                      | 16 APP83   | FORD          | ÇÖP KAMYONU-TEMİZLİK         |
| 6                                      | 16 APB 27  | FIAT DOBLO    | OTOMOBİL                     |
| 7                                      | 16 ASJ 39  | FORD          | CENAZE ARACI-ULAŞIM          |
| 8                                      | 16 ASP 40  | FORD          | AMBULANS-SAĞLIK              |
| 9                                      | GURSU 2013 | JCB           | KAZICI-YÜKLEYİCİ-FEN İŞLERİ  |
| 10                                     | 16 APA 10  | ISUZU         | DAMPERLİ                     |
| 11                                     | 16 CUV 97  | Fiat fiorone  | kapalı kasa kamyonet-SAĞLIK  |
| 12                                     | 16 ADE 66  | FORD          | ÇÖP KAMYONU-TEMİZLİK         |
| 13                                     | 16 AOG 42  | FORD          | ÇÖP KAMYONU-TEMİZLİK         |
| 14                                     | 16 ADG 43  | FORD          | ÇÖP KAMYONU-TEMİZLİK         |
| 15                                     | 16 AOG 44  | FORD          | ÇÖP KAMYONU-TEMİZLİK         |
| 16                                     | 16 APA 44  |               | FEN İŞL - PARK BAHÇE         |
| 17                                     | 16 APA 87  | FORD TRANSİT  | ZABITA                       |
| 18                                     | 16 KEC 76  | RENAULT       | KAPALI KASA KAMYONET-ULAŞIM  |
| 19                                     | 16 ADJ 46  | MERCEDES      | DAMPERLİ KAMYON-FEN İŞLERİ   |
| 20                                     | 16 ADJ 71  | FORD CARGO    | SULAMA TANKERİ               |
| 21                                     | 16 BF 514  | FIAT DUCATO   | MINİBÜS ( 16+1 )             |
| 22                                     | 16 DP 209  | ISUZU         | ÇÖP KAMYONU-TEMİZLİK         |
| 23                                     | 16 LPU 30  | HYUNDAI       | ÇİFT KABİNLİ KAMYONET        |
| 24                                     | 16 ADY 53  | FORD TRANSİT  | FORD TRANSİT - ÇİFT KABİN    |
| 25                                     | 16 ADY 44  | FORD CARGO    | KOYUNTEYNER YIKAMA ARACI     |

10

|    |               |                       |                             |
|----|---------------|-----------------------|-----------------------------|
| 70 | 16 BAA 820    | FIAT DOBLO            | FEN İŞLERİ MÜDÜRLÜĞÜ        |
| 71 | 16 BİL 490    | FORD TRANSİT          | İKİMLENDİRME MÜDÜRLÜĞÜ      |
| 72 | 16 BDG 065    | FORD TRANSİT DAMPERLİ | FEN İŞLERİ - PARKBAHÇE      |
| 73 | GURSU 2023-01 | ERDEMLİ SÜPÜRME ARACI | TEMİZLİK                    |
| 74 | PLAKA ÇIKMADI | FORD TRANSİT          | FEN İŞLERİ - ARAMA KURTARMA |
| 75 | 16 BEM 963    | DORSE                 | TEMİZLİK                    |

2) BİLİŞİM SİSTEMİ

| MÜDÜRLÜĞÜN ADI                  | MASAÜSTÜ BİLGİSAYAR | DİZÜSTÜ BİLGİSAYAR | YAZICI | TARAYICI | ÇOK FONKSİYONLU YAZICI | FAKS | AMORT |
|---------------------------------|---------------------|--------------------|--------|----------|------------------------|------|-------|
| Özel Kalesiz Müdürlüğü          | 8                   | 5                  | 8      |          | 1                      |      |       |
| İmar Ve Şehircilik Müdürlüğü    | 15                  | 1                  | 4      | 1        | 1                      |      | 2     |
| Yapı Kontrol Müdürlüğü          | 5                   | 1                  |        |          | 1                      |      | 3     |
| Fen İşleri Müdürlüğü            | 10                  | 1                  |        |          | 1                      |      |       |
| Mali Hizmetler Müdürlüğü        | 19                  | 1                  | 5      |          | 2                      |      |       |
| İnsan Kaynakları Müdürlüğü      | 3                   | 3                  |        |          | 1                      |      |       |
| Kültür Ve Sosyal Müdürlüğü      | 5                   | 1                  | 3      | 1        |                        |      |       |
| Yan İşleri Müdürlüğü            | 6                   | 1                  | 1      | 4        | 1                      | 1    | 6     |
| Bilgi İşlem Müdürlüğü           | 9                   | 1                  | 2      | 2        |                        |      |       |
| Zabıta Müdürlüğü                | 9                   | 2                  | 1      |          | 1                      |      | 2     |
| Temizlik Hizmetleri Müdürlüğü   | 3                   | 1                  |        |          | 1                      |      | 2     |
| Sosyal Yardım İşleri Müdürlüğü  | 7                   |                    | 1      | 1        | 1                      |      |       |
| Hukuk İşleri Müdürlüğü          | 1                   | 2                  | 2      |          |                        |      | 2     |
| Ulaşım Hizmetleri Müdürlüğü     | 5                   | 1                  | 1      |          | 1                      |      |       |
| Muhtarlıklar Müdürlüğü          | 1                   |                    |        |          |                        |      |       |
| İşletme Ve İştirakler Müdürlüğü | 3                   | 1                  | 1      |          |                        |      |       |
| Kırsal Hizmetler Müdürlüğü      | 1                   |                    |        |          |                        |      |       |
| AR-GE Müdürlüğü                 | 3                   | 2                  | 2      |          |                        |      |       |
| Kentsel Dönüşüm Müdürlüğü       | 1                   |                    |        |          |                        |      |       |
| Toplam                          | 114                 | 24                 | 26     | 9        | 12                     | 1    | 17    |

Belediyemizin Merkezi İdari binamızdan dış bağlantılarını sağlamak amacıyla 80 Mbps fiber internet hattı Turk Telekom internet vpn hatları tesis edilmiştir. İdari bina ile tapu hizmet noktası, kademe hizmet noktası, işletme iştirakler hizmet noktası, butik otel hizmet noktası ve temizlik,kademesi radyo link vpn noktası 4 Mbps kapasiteli bağlantı sağlanarak yerleşkelede kurumsal güvenliği artırma ve güvenli paylaşımı temin edilmiştir. Aynı zamanda idari binamızda ve hizmet noktalarında NET ve fiber internet bağlantıları yapılmıştır.



12

## BİLGİ TEKNOLOJİLERİ VE YAZILIM LİSTESİ

|   |  |
|---|--|
| Elektronik Belge Yönetim Sistemi (EBYS) | Bilgi İşlem Yazılımı                           |
| VMware Sanal Sunucu Yazılımı            | Karar Destek Yazılımı                          |
| Open Office                             | E-Devlet Entegrasyonları                       |
| Moreum Arşiv Yazılımı                   | E-Belediye                                     |
| Yönetim Bilgi Sistemleri Yazılımları    | Sosyal Yardım Yazılımı                         |
| Sicil Yazılımı                          | Telefon Santrali Yönetim Sistemi (Karel)       |
| Belediye Gelir Takip Yazılımı           | Stratejik Plan Yazılımı                        |
| Bütçe ve Muhasebe Yazılımı              | Temizlik Yazılımı                              |
| İnsan Kaynakları Yazılımı               | Ulaşım Yazılımı                                |
| Taşınır Yazılımı                        | Mülk Takip Yazılımı                            |
| Taşınmaz ve Numarataj Yazılımı          | Yapı Kontrol Yazılımı                          |
| İşyeri Ruhsat Yazılımı                  | Özel Kalem Yazılımı                            |
| Zabıta Yazılımı                         | Kamu İhale Sistemi (EKAP)                      |
| Evlendirme Yazılımı                     | Yerleşim Yeri (Yedekleme Yazılımı)             |
| Encümen ve Meclis Kararları Yazılımı    | Elektronik Kamu Bilgi Yönetim Sistemi (KAYSİS) |

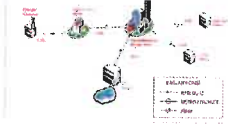

|   |                              |
|---|------------------------------|
| 5 Adet  | • PDKS Cihazı                |
| 2 Adet  | • Alcatel Omni Pcx Office    |
| 4server + 1 Fire wall (logix) + 3 Qnap (Dosya sunucusu) | • Sunucular                  |
| 1 Adet  | • AD Geniş Formatlı Tarayıcı |

## AĞ YAPISI VE KAYNAKLAR

|   |                              |
|---|------------------------------|
| 5 Adet  | • PDKS Cihazı                |
| 2 Adet  | • Alcatel Omni Pcx Office    |
| 4server + 1 Fire wall (logix) + 3 Qnap (Dosya sunucusu) | • Sunucular                  |
| 1 Adet  | • AD Geniş Formatlı Tarayıcı |

13

Merkez Hizmet Binamızda 1 adet Logix adı altında güvenlik duvarı, 3 adet omurga switch, 1 adet Cisco router, 3 adet router sonradırıcı kullanılmaktadır. 1 adet Merkez Binada kablosuz erişim cihazıyla kablosuz internet erişimi sağlanmaktadır. Belediyemizde elektronik E-Posta sistemi 1 adet POP sunucu sistemi üzerinden kullanılmaktadır. 5651 yasa kapsamındaki Log sunucusu Bilgi İşlem Dairesi bünyesinde işletilmektedir. Bilgi İşlem sistem odasında donanım sistemlerini besleyen UPS sistemi ile beslenerek, kurumun bilginin hizmetlerinin kesintisiz çalışması sağlanmaktadır. Aynı zamanda ortam izleme, yangın söndürme ve parmak izi okuma kapı giriş/çıkış sistemleri ile sistem odası fiziksel güvenliği sağlanmıştır.

Durum Analizi Bilgişim altyapısının önemli eksikleri özetlenirse;

Teknoloji ve Bilgişim Altyapısı Analizi

\* Bilgişim kaynakları kullanım politikası geliştirilmelidir

\* Kurum personelimiz Bilgişim alanında yeterli düzeyde değildir, geliştirilmelidir.

\* Tümüleşik Bilgi Yönetim Sistemi geliştirilmeli

\* Bilgi Güvenliği Yönetim Sistemi oluşturulmalı

15

## İLETİŞİM KAYNAKLARI

|         |                    |
|---------|--------------------|
| 1 Adet  | • Fiber Hat        |
| 5 Adet  | • VPN Hat          |
| 2 Adet  | • ADSL Hat         |
| 32 Adet | • Sabit Hat        |
| 4 Adet  | • GSM Hat          |
| 1 Adet  | • Whatsapp         |
| 3 Adet  | • Data Hat         |
| 42 Adet | • M2M Hat          |
| 1 Adet  | • SMS Hat          |
| 1 Adet  | • 444 Numaralı Hat |

| İLETİŞİM ALTYAPIMIZ | HAT ADETLERİ |
|---------------------|--------------|
| FİBER HAT           | 1            |
| VPN HAT             | 4            |
| ADSL HAT            | 2            |
| SABİT HAT           | 32           |
| GSM HAT             | 11           |
| WHATSAPP            | 1            |
| DRONE DATA HAT      | 2            |
| M2M HAT             | 42           |
| SMS HAT             | 1            |
| 444 NUMARALI HAT    | 1            |

## D - İNSAN KAYNAKLARI

### PERSONEL SAYILARI

| MEMUR | İŞÇİ | SÖZLEŞMELİ | ŞİRKET PERSONELİ | TOPLAM |
|-------|------|------------|------------------|--------|
| 106   | 26   | 1          | 313              | 446    |

### EĞİTİM DURUMUNA GÖRE PERSONEL SAYILARI

| EĞİTİM        | MEMUR | İŞÇİ | SÖZLEŞMELİ | ŞİRKET PERSONELİ | TOPLAM |
|---------------|-------|------|------------|------------------|--------|
| YÜKSEK LİSANS | 8     | 0    | 0          | 1                | 9      |
| LİSANS        | 68    | 6    | 1          | 40               | 115    |
| ÖNLİSANS      | 20    | 3    | 0          | 30               | 53     |
| LİSE          | 10    | 7    | 0          | 95               | 112    |
| ORTAOKUL      | 0     | 3    | 0          | 51               | 54     |
| İLKOKUL       | 0     | 7    | 0          | 96               | 103    |
| OKUR YAZAR    | 0     | 0    | 0          | 0                | 0      |
| TOPLAM        | 106   | 26   | 1          | 313              | 446    |

### YAŞ DURUMUNA GÖRE PERSONEL SAYILARI

| YAŞ    | MEMUR | İŞÇİ | SÖZLEŞMELİ | ŞİRKET PERSONELİ | TOPLAM |
|--------|-------|------|------------|------------------|--------|
| 18-35  | 24    | 3    | 1          | 110              | 138    |
| 36-45  | 52    | 9    | 0          | 129              | 190    |
| 46-55  | 20    | 12   | 0          | 59               | 91     |
| 56+    | 10    | 2    | 0          | 13               | 25     |
| TOPLAM | 106   | 26   | 1          | 313              | 446    |

13.09.2023 itibari ile.

## E - DİĞER HUSUSLAR



14

16



2025 Performans Programı

| Yılın Amacı                       | 2025                   | 2026                | 2027                 | 2028                 | 2029                 |
|-----------------------------------|------------------------|---------------------|----------------------|----------------------|----------------------|
| 100m Çarp Parkı (Bostana tarafı)  | 13,000,000 ₺           | 13,000,000 ₺        |                      |                      |                      |
| 100m Mahal                        | 15,000,000 ₺           |                     |                      | 15,000,000 ₺         |                      |
| 100m Katilimci                    | 4,000,000 ₺            | 4,000,000 ₺         |                      |                      |                      |
| Yolcu ve Çıkış Yapma Merkezi      | 10,000,000 ₺           |                     | 1,000,000 ₺          | 5,000,000 ₺          |                      |
| 100m Katilim Merkezi              | 25,000,000 ₺           |                     | 12,500,000 ₺         | 10,500,000 ₺         |                      |
| 100m Çıkış Yapma Merkezi          | 10,000,000 ₺           |                     | 3,000,000 ₺          | 7,000,000 ₺          |                      |
| 100m Mahal, Katilim Merkezi       | 45,000,000 ₺           |                     |                      | 13,970,000 ₺         | 11,300,000 ₺         |
| 100m Mahal ve Çıkış Yapma Merkezi | 36,000,000 ₺           | 3,000,000 ₺         | 4,000,000 ₺          | 4,000,000 ₺          | 9,000,000 ₺          |
| <b>TOPLAM</b>                     | <b>1,045,000,000 ₺</b> | <b>64,000,000 ₺</b> | <b>127,000,000 ₺</b> | <b>140,500,000 ₺</b> | <b>336,500,000 ₺</b> |

2025 Performans Programı

| Kategori                          | 2025                 | 2026                | 2027                | 2028                | 2029                |
|-----------------------------------|----------------------|---------------------|---------------------|---------------------|---------------------|
| <b>Yatırım Yatırımları</b>        |                      |                     |                     |                     |                     |
| 100m Mahal                        | 15,000,000 ₺         |                     |                     | 15,000,000 ₺        |                     |
| 100m Katilimci                    | 4,000,000 ₺          | 4,000,000 ₺         |                     |                     |                     |
| Yolcu ve Çıkış Yapma Merkezi      | 10,000,000 ₺         |                     | 1,000,000 ₺         | 5,000,000 ₺         |                     |
| 100m Katilim Merkezi              | 25,000,000 ₺         |                     | 12,500,000 ₺        | 10,500,000 ₺        |                     |
| 100m Çıkış Yapma Merkezi          | 10,000,000 ₺         |                     | 3,000,000 ₺         | 7,000,000 ₺         |                     |
| 100m Mahal, Katilim Merkezi       | 45,000,000 ₺         |                     |                     | 13,970,000 ₺        | 11,300,000 ₺        |
| 100m Mahal ve Çıkış Yapma Merkezi | 36,000,000 ₺         | 3,000,000 ₺         | 4,000,000 ₺         | 4,000,000 ₺         | 9,000,000 ₺         |
| <b>TOPLAM</b>                     | <b>122,700,000 ₺</b> | <b>23,000,000 ₺</b> | <b>21,500,000 ₺</b> | <b>23,270,000 ₺</b> | <b>34,570,000 ₺</b> |

2025 Performans Programı

| Yılın Amacı  | 2025                 | 2026                | 2027                | 2028                | 2029                |
|--|----------------------|---------------------|---------------------|---------------------|---------------------|
| Yatırımların, alar ve bina çalışmalarını ve binaların faaliyetleri | 11,407,000 ₺         | 4,000,000 ₺         | 8,000,000 ₺         | 4,200,000 ₺         | 7,813,500 ₺         |
| 100m Mahal   | 15,000,000 ₺         |                     |                     | 15,000,000 ₺        |                     |
| 100m Katilimci   | 4,000,000 ₺          | 4,000,000 ₺         |                     |                     |                     |
| Yolcu ve Çıkış Yapma Merkezi                                       | 10,000,000 ₺         |                     | 1,000,000 ₺         | 5,000,000 ₺         |                     |
| 100m Katilim Merkezi   | 25,000,000 ₺         |                     | 12,500,000 ₺        | 10,500,000 ₺        |                     |
| 100m Çıkış Yapma Merkezi   | 10,000,000 ₺         |                     | 3,000,000 ₺         | 7,000,000 ₺         |                     |
| 100m Mahal, Katilim Merkezi  | 45,000,000 ₺         |                     |                     | 13,970,000 ₺        | 11,300,000 ₺        |
| 100m Mahal ve Çıkış Yapma Merkezi                                  | 36,000,000 ₺         | 3,000,000 ₺         | 4,000,000 ₺         | 4,000,000 ₺         | 9,000,000 ₺         |
| <b>TOPLAM</b>  | <b>147,300,000 ₺</b> | <b>80,000,000 ₺</b> | <b>88,110,000 ₺</b> | <b>59,170,000 ₺</b> | <b>72,683,500 ₺</b> |

2025 Performans Programı

| Kategori                          | 2025                 | 2026                | 2027                | 2028                | 2029                |
|-----------------------------------|----------------------|---------------------|---------------------|---------------------|---------------------|
| <b>Yatırım Yatırımları</b>        |                      |                     |                     |                     |                     |
| 100m Mahal                        | 15,000,000 ₺         |                     |                     | 15,000,000 ₺        |                     |
| 100m Katilimci                    | 4,000,000 ₺          | 4,000,000 ₺         |                     |                     |                     |
| Yolcu ve Çıkış Yapma Merkezi      | 10,000,000 ₺         |                     | 1,000,000 ₺         | 5,000,000 ₺         |                     |
| 100m Katilim Merkezi              | 25,000,000 ₺         |                     | 12,500,000 ₺        | 10,500,000 ₺        |                     |
| 100m Çıkış Yapma Merkezi          | 10,000,000 ₺         |                     | 3,000,000 ₺         | 7,000,000 ₺         |                     |
| 100m Mahal, Katilim Merkezi       | 45,000,000 ₺         |                     |                     | 13,970,000 ₺        | 11,300,000 ₺        |
| 100m Mahal ve Çıkış Yapma Merkezi | 36,000,000 ₺         | 3,000,000 ₺         | 4,000,000 ₺         | 4,000,000 ₺         | 9,000,000 ₺         |
| <b>TOPLAM</b>                     | <b>133,000,000 ₺</b> | <b>23,000,000 ₺</b> | <b>21,500,000 ₺</b> | <b>23,270,000 ₺</b> | <b>34,570,000 ₺</b> |



| Kod           | 2025 Yılı            |                      |                      |                      |                      | 2024 Yılı | Değişim  | Değişim Oranı (%) |
|---------------|----------------------|----------------------|----------------------|----------------------|----------------------|-----------|----------|-------------------|
|               | 2025                 | 2024                 | 2023                 | 2022                 | 2021                 |           |          |                   |
| 1.000.000.000 | 1.000.000.000        | 1.000.000.000        | 1.000.000.000        | 1.000.000.000        | 1.000.000.000        | 0         | 0        |                   |
| ...           | ...                  | ...                  | ...                  | ...                  | ...                  | ...       | ...      |                   |
| <b>TOPLAM</b> | <b>1.000.000.000</b> | <b>1.000.000.000</b> | <b>1.000.000.000</b> | <b>1.000.000.000</b> | <b>1.000.000.000</b> | <b>0</b>  | <b>0</b> |                   |

| Kod           | 2025 Yılı            |                      |                      |                      |                      | 2024 Yılı | Değişim  | Değişim Oranı (%) |
|---------------|----------------------|----------------------|----------------------|----------------------|----------------------|-----------|----------|-------------------|
|               | 2025                 | 2024                 | 2023                 | 2022                 | 2021                 |           |          |                   |
| 1.000.000.000 | 1.000.000.000        | 1.000.000.000        | 1.000.000.000        | 1.000.000.000        | 1.000.000.000        | 0         | 0        |                   |
| ...           | ...                  | ...                  | ...                  | ...                  | ...                  | ...       | ...      |                   |
| <b>TOPLAM</b> | <b>1.000.000.000</b> | <b>1.000.000.000</b> | <b>1.000.000.000</b> | <b>1.000.000.000</b> | <b>1.000.000.000</b> | <b>0</b>  | <b>0</b> |                   |

**AMAÇ 2**  
**TOPLUMSAL VE EKONOMİK GELİŞİMİ SAĞLAMAK**







2025 Performans Programı

| Gözetim Göstergesi  | Sınavsız Sıra |            |            |            |            |            | 2024       | 2025 |
|---|---------------|------------|------------|------------|------------|------------|------------|------|
|   | 2021          | 2022       | 2023       | 2024       | 2025       | 2026       |            |      |
| Okullarda eğitim öğretim ortamının iyileştirilmesi için yapılan çalışmaların sayısı (Okulların fiziksel ortamının iyileştirilmesi için yapılan çalışmaların sayısı)                                     | 200           | 200        | 200        | 200        | 200        | 200        | 200        |      |
| Okullarda eğitim öğretim ortamının iyileştirilmesi için yapılan çalışmaların toplam tutarı (Okulların fiziksel ortamının iyileştirilmesi için yapılan çalışmaların toplam tutarı)                       | 100           | 100        | 100        | 100        | 100        | 100        | 100        |      |
| Okullarda eğitim öğretim ortamının iyileştirilmesi için yapılan çalışmaların kişi başına düşen tutarı (Okulların fiziksel ortamının iyileştirilmesi için yapılan çalışmaların kişi başına düşen tutarı) | 100           | 100        | 100        | 100        | 100        | 100        | 100        |      |
| <b>TOPLAM</b>   | <b>200</b>    | <b>200</b> | <b>200</b> | <b>200</b> | <b>200</b> | <b>200</b> | <b>200</b> |      |

33



2025 Performans Programı

| Gözetim Göstergesi  | Sınavsız Sıra |            |            |            |            |            | 2024       | 2025 |
|---|---------------|------------|------------|------------|------------|------------|------------|------|
|   | 2021          | 2022       | 2023       | 2024       | 2025       | 2026       |            |      |
| Okullarda eğitim öğretim ortamının iyileştirilmesi için yapılan çalışmaların sayısı (Okulların fiziksel ortamının iyileştirilmesi için yapılan çalışmaların sayısı)                                     | 200           | 200        | 200        | 200        | 200        | 200        | 200        |      |
| Okullarda eğitim öğretim ortamının iyileştirilmesi için yapılan çalışmaların toplam tutarı (Okulların fiziksel ortamının iyileştirilmesi için yapılan çalışmaların toplam tutarı)                       | 100           | 100        | 100        | 100        | 100        | 100        | 100        |      |
| Okullarda eğitim öğretim ortamının iyileştirilmesi için yapılan çalışmaların kişi başına düşen tutarı (Okulların fiziksel ortamının iyileştirilmesi için yapılan çalışmaların kişi başına düşen tutarı) | 100           | 100        | 100        | 100        | 100        | 100        | 100        |      |
| <b>TOPLAM</b>   | <b>200</b>    | <b>200</b> | <b>200</b> | <b>200</b> | <b>200</b> | <b>200</b> | <b>200</b> |      |

35



2025 Performans Programı

| Gözetim Göstergesi  | Sınavsız Sıra |            |            |            |            |            | 2024       | 2025 |
|---|---------------|------------|------------|------------|------------|------------|------------|------|
|   | 2021          | 2022       | 2023       | 2024       | 2025       | 2026       |            |      |
| Okullarda eğitim öğretim ortamının iyileştirilmesi için yapılan çalışmaların sayısı (Okulların fiziksel ortamının iyileştirilmesi için yapılan çalışmaların sayısı)                                     | 200           | 200        | 200        | 200        | 200        | 200        | 200        |      |
| Okullarda eğitim öğretim ortamının iyileştirilmesi için yapılan çalışmaların toplam tutarı (Okulların fiziksel ortamının iyileştirilmesi için yapılan çalışmaların toplam tutarı)                       | 100           | 100        | 100        | 100        | 100        | 100        | 100        |      |
| Okullarda eğitim öğretim ortamının iyileştirilmesi için yapılan çalışmaların kişi başına düşen tutarı (Okulların fiziksel ortamının iyileştirilmesi için yapılan çalışmaların kişi başına düşen tutarı) | 100           | 100        | 100        | 100        | 100        | 100        | 100        |      |
| <b>TOPLAM</b>   | <b>200</b>    | <b>200</b> | <b>200</b> | <b>200</b> | <b>200</b> | <b>200</b> | <b>200</b> |      |



2025 Performans Programı

### AMAÇ 3

### ÇEVRESEL VE TARIMSAL GELİŞİMİ SAĞLAMAK

| Gözetim Göstergesi  | Sınavsız Sıra |            |            |            |            |            | 2024       | 2025 |
|---|---------------|------------|------------|------------|------------|------------|------------|------|
|   | 2021          | 2022       | 2023       | 2024       | 2025       | 2026       |            |      |
| Okullarda eğitim öğretim ortamının iyileştirilmesi için yapılan çalışmaların sayısı (Okulların fiziksel ortamının iyileştirilmesi için yapılan çalışmaların sayısı)                                     | 200           | 200        | 200        | 200        | 200        | 200        | 200        |      |
| Okullarda eğitim öğretim ortamının iyileştirilmesi için yapılan çalışmaların toplam tutarı (Okulların fiziksel ortamının iyileştirilmesi için yapılan çalışmaların toplam tutarı)                       | 100           | 100        | 100        | 100        | 100        | 100        | 100        |      |
| Okullarda eğitim öğretim ortamının iyileştirilmesi için yapılan çalışmaların kişi başına düşen tutarı (Okulların fiziksel ortamının iyileştirilmesi için yapılan çalışmaların kişi başına düşen tutarı) | 100           | 100        | 100        | 100        | 100        | 100        | 100        |      |
| <b>TOPLAM</b>   | <b>200</b>    | <b>200</b> | <b>200</b> | <b>200</b> | <b>200</b> | <b>200</b> | <b>200</b> |      |



| Yıl içi Yorum  | 2025               | 2026       | 2027       | 2028       | 2029       | 2030       |
|--|--------------------|------------|------------|------------|------------|------------|
| Toto yükü personelinin ve diğer hizmetli ve personelinin maaş ve diğer giderleri | 2.350.000 ₺        | 0 ₺        | 0 ₺        | 0 ₺        | 0 ₺        | 0 ₺        |
| <b>TOPLAM</b>  | <b>2.350.000 ₺</b> | <b>0 ₺</b> | <b>0 ₺</b> | <b>0 ₺</b> | <b>0 ₺</b> | <b>0 ₺</b> |

| Yıl içi Yorum | 2025                 | 2026                | 2027                | 2028                | 2029                | 2030                |
|---------------|----------------------|---------------------|---------------------|---------------------|---------------------|---------------------|
| <b>TOPLAM</b> | <b>247.800.000 ₺</b> | <b>35.050.000 ₺</b> | <b>60.200.000 ₺</b> | <b>47.800.000 ₺</b> | <b>64.100.000 ₺</b> | <b>60.650.000 ₺</b> |

| Yıl içi Yorum | 2025                 | 2026                | 2027                | 2028                | 2029                | 2030                |
|---------------|----------------------|---------------------|---------------------|---------------------|---------------------|---------------------|
| <b>TOPLAM</b> | <b>126.000.000 ₺</b> | <b>18.200.000 ₺</b> | <b>35.800.000 ₺</b> | <b>25.500.000 ₺</b> | <b>35.500.000 ₺</b> | <b>30.800.000 ₺</b> |

| Yıl içi Yorum | 2025                | 2026                | 2027                | 2028                | 2029                | 2030                |
|---------------|---------------------|---------------------|---------------------|---------------------|---------------------|---------------------|
| <b>TOPLAM</b> | <b>92.700.000 ₺</b> | <b>14.500.000 ₺</b> | <b>14.500.000 ₺</b> | <b>17.300.000 ₺</b> | <b>14.500.000 ₺</b> | <b>14.500.000 ₺</b> |



AMAÇ 4

SAĞLIK, SPOR VE TURİZM'DE MARKA OLMAK

| Gezici Türleri  | 2025             | 2026             | 2027             | 2028             | 2029             |
|---|------------------|------------------|------------------|------------------|------------------|
| Hasta ve hasta yakınlarının sağlığını geliştirme faaliyetleri | 1.200.000        | 2.000.000        | 2.500.000        | 3.000.000        | 3.500.000        |
| Yeni hasta edinimi (Yeni hasta edinimi)                       | 100              | 150              | 200              | 250              | 300              |
| Yeni hasta edinimi (Yeni hasta edinimi)                       | 100              | 150              | 200              | 250              | 300              |
| Yeni hasta edinimi (Yeni hasta edinimi)                       | 100              | 150              | 200              | 250              | 300              |
| <b>TOPLAM</b>   | <b>1.200.000</b> | <b>2.000.000</b> | <b>2.500.000</b> | <b>3.000.000</b> | <b>3.500.000</b> |

AMAÇ 5

KURUMSAL VE MALİ GELİŞİMİ SAĞLAMAK

| Gezici Türleri  | 2025             | 2026             | 2027             | 2028             | 2029             |
|---|------------------|------------------|------------------|------------------|------------------|
| Hasta ve hasta yakınlarının sağlığını geliştirme faaliyetleri | 1.200.000        | 2.000.000        | 2.500.000        | 3.000.000        | 3.500.000        |
| Yeni hasta edinimi (Yeni hasta edinimi)                       | 100              | 150              | 200              | 250              | 300              |
| Yeni hasta edinimi (Yeni hasta edinimi)                       | 100              | 150              | 200              | 250              | 300              |
| Yeni hasta edinimi (Yeni hasta edinimi)                       | 100              | 150              | 200              | 250              | 300              |
| <b>TOPLAM</b>   | <b>1.200.000</b> | <b>2.000.000</b> | <b>2.500.000</b> | <b>3.000.000</b> | <b>3.500.000</b> |

| Gezici Türleri  | 2025             | 2026             | 2027             | 2028             | 2029             |
|---|------------------|------------------|------------------|------------------|------------------|
| Hasta ve hasta yakınlarının sağlığını geliştirme faaliyetleri | 1.200.000        | 2.000.000        | 2.500.000        | 3.000.000        | 3.500.000        |
| Yeni hasta edinimi (Yeni hasta edinimi)                       | 100              | 150              | 200              | 250              | 300              |
| Yeni hasta edinimi (Yeni hasta edinimi)                       | 100              | 150              | 200              | 250              | 300              |
| Yeni hasta edinimi (Yeni hasta edinimi)                       | 100              | 150              | 200              | 250              | 300              |
| <b>TOPLAM</b>   | <b>1.200.000</b> | <b>2.000.000</b> | <b>2.500.000</b> | <b>3.000.000</b> | <b>3.500.000</b> |



2025 Performans Programı

**Yükseköğretim Kurumları Yeterlilikleri ve Kalite Ölçütleri**

**Yükseköğretim Kurumları Yeterlilikleri ve Kalite Ölçütleri**

| Yükseköğretim Kurumları Yeterlilikleri ve Kalite Ölçütleri | 2024                             | 2025                           | 2026                           | 2027                           | 2028                           | 2029                             |
|--|----------------------------------|--------------------------------|--------------------------------|--------------------------------|--------------------------------|----------------------------------|
| Yükseköğretim Kurumları Yeterlilikleri ve Kalite Ölçütleri | 0 (%)                            | 5 (%)                          | 4 (%)                          | 4 (%)                          | 3 (%)                          | 0 (%)                            |
| Yükseköğretim Kurumları Yeterlilikleri ve Kalite Ölçütleri | 4/gün                            | 12/gün                         | 8/gün                          | 8/gün                          | 7/gün                          | 6/gün                            |
| Yükseköğretim Kurumları Yeterlilikleri ve Kalite Ölçütleri | 25 (%)                           | 35 (%)                         | 30 (%)                         | 30 (%)                         | 25 (%)                         | 25 (%)                           |
| Yükseköğretim Kurumları Yeterlilikleri ve Kalite Ölçütleri | 100 (Ödevli rolün devletin 100%) | 50 (Ödevli rolün devletin 50%) | 60 (Ödevli rolün devletin 60%) | 75 (Ödevli rolün devletin 75%) | 75 (Ödevli rolün devletin 75%) | 100 (Ödevli rolün devletin 100%) |
| Yükseköğretim Kurumları Yeterlilikleri ve Kalite Ölçütleri | 100 (%)                          | 100 (%)                        | 100 (%)                        | 100 (%)                        | 100 (%)                        | 100 (%)                          |
| Yükseköğretim Kurumları Yeterlilikleri ve Kalite Ölçütleri | 30.880.000 TL                    | 4.000.000 TL                   | 5.000.000 TL                   | 6.000.000 TL                   | 7.300.000 TL                   | 8.640.000 TL                     |
| Yükseköğretim Kurumları Yeterlilikleri ve Kalite Ölçütleri | 308.400.000 TL                   | 40.000.000 TL                  | 50.000.000 TL                  | 60.000.000 TL                  | 73.000.000 TL                  | 86.400.000 TL                    |
| Yükseköğretim Kurumları Yeterlilikleri ve Kalite Ölçütleri | 165.000.000 TL                   | 22.000.000 TL                  | 27.500.000 TL                  | 33.000.000 TL                  | 39.750.000 TL                  | 47.520.000 TL                    |
| Yükseköğretim Kurumları Yeterlilikleri ve Kalite Ölçütleri | 150.000 TL                       | 20.000 TL                      | 25.000 TL                      | 30.000 TL                      | 35.000 TL                      | 40.000 TL                        |
| Yükseköğretim Kurumları Yeterlilikleri ve Kalite Ölçütleri | 4.000.000 TL                     | 0 TL                           | 0 TL                           | 4.000.000 TL                   | 0 TL                           | 0 TL                             |
| Yükseköğretim Kurumları Yeterlilikleri ve Kalite Ölçütleri | 133.750.000 TL                   | 14.560.000 TL                  | 18.500.000 TL                  | 22.840.000 TL                  | 28.280.000 TL                  | 33.840.000 TL                    |
| <b>TOPLAM</b>  | <b>623.767.000 TL</b>            | <b>80.940.000 TL</b>           | <b>100.725.000 TL</b>          | <b>124.870.000 TL</b>          | <b>145.940.000 TL</b>          | <b>174.940.000 TL</b>            |

2025 Performans Programı

**Yükseköğretim Kurumları Yeterlilikleri ve Kalite Ölçütleri**

**Yükseköğretim Kurumları Yeterlilikleri ve Kalite Ölçütleri**

| Yükseköğretim Kurumları Yeterlilikleri ve Kalite Ölçütleri | 2024                 | 2025                 | 2026                | 2027                | 2028                | 2029                 |
|--|----------------------|----------------------|---------------------|---------------------|---------------------|----------------------|
| Yükseköğretim Kurumları Yeterlilikleri ve Kalite Ölçütleri | 30.000.000 TL        | 7.000.000 TL         | 6.000.000 TL        | 6.000.000 TL        | 5.250.000 TL        | 4.000.000 TL         |
| Yükseköğretim Kurumları Yeterlilikleri ve Kalite Ölçütleri | 19.300.000 TL        | 3.500.000 TL         | 3.000.000 TL        | 3.400.000 TL        | 4.100.000 TL        | 5.800.000 TL         |
| Yükseköğretim Kurumları Yeterlilikleri ve Kalite Ölçütleri | 14.960.000 TL        | 3.740.000 TL         | 250.000 TL          | 300.000 TL          | 360.000 TL          | 410.000 TL           |
| <b>TOPLAM</b>  | <b>64.260.000 TL</b> | <b>11.240.000 TL</b> | <b>9.250.000 TL</b> | <b>9.700.000 TL</b> | <b>9.710.000 TL</b> | <b>10.210.000 TL</b> |

2025 Performans Programı

**Yükseköğretim Kurumları Yeterlilikleri ve Kalite Ölçütleri**

**Yükseköğretim Kurumları Yeterlilikleri ve Kalite Ölçütleri**

| Yükseköğretim Kurumları Yeterlilikleri ve Kalite Ölçütleri | 2024 | 2025 | 2026 | 2027 | 2028 | 2029 |
|--|------|------|------|------|------|------|
| Yükseköğretim Kurumları Yeterlilikleri ve Kalite Ölçütleri | 33   | 6    | 7    | 7    | 8    | 10   |
| Yükseköğretim Kurumları Yeterlilikleri ve Kalite Ölçütleri | 1650 | 270  | 300  | 350  | 350  | 400  |
| Yükseköğretim Kurumları Yeterlilikleri ve Kalite Ölçütleri | 90%  | 82%  | 83%  | 85%  | 88%  | 90%  |
| Yükseköğretim Kurumları Yeterlilikleri ve Kalite Ölçütleri | 22   | 81   | 85   | 87   | 90   | 92   |
| Yükseköğretim Kurumları Yeterlilikleri ve Kalite Ölçütleri | 50%  | 80%  | 80%  | 80%  | 80%  | 80%  |
| Yükseköğretim Kurumları Yeterlilikleri ve Kalite Ölçütleri | 880  | 130  | 150  | 180  | 200  | 220  |
| Yükseköğretim Kurumları Yeterlilikleri ve Kalite Ölçütleri | 85%  | 80%  | 82%  | 85%  | 80%  | 85%  |
| Yükseköğretim Kurumları Yeterlilikleri ve Kalite Ölçütleri | 82%  | 78%  | 82%  | 82%  | 83%  | 85%  |

2025 Performans Programı

**Yükseköğretim Kurumları Yeterlilikleri ve Kalite Ölçütleri**

**Yükseköğretim Kurumları Yeterlilikleri ve Kalite Ölçütleri**

| Yükseköğretim Kurumları Yeterlilikleri ve Kalite Ölçütleri | 2024                  | 2025                 | 2026                 | 2027                 | 2028                 | 2029                 |
|--|-----------------------|----------------------|----------------------|----------------------|----------------------|----------------------|
| Yükseköğretim Kurumları Yeterlilikleri ve Kalite Ölçütleri | 95 (%)                | 95                   | 95                   | 95                   | 95                   | 95                   |
| Yükseköğretim Kurumları Yeterlilikleri ve Kalite Ölçütleri | 204                   | 36                   | 36                   | 36                   | 40                   | 40                   |
| Yükseköğretim Kurumları Yeterlilikleri ve Kalite Ölçütleri | 1900                  | 350                  | 350                  | 400                  | 400                  | 400                  |
| Yükseköğretim Kurumları Yeterlilikleri ve Kalite Ölçütleri | 120                   | 15                   | 15                   | 30                   | 30                   | 30                   |
| Yükseköğretim Kurumları Yeterlilikleri ve Kalite Ölçütleri | 2130                  | 400                  | 400                  | 430                  | 450                  | 450                  |
| Yükseköğretim Kurumları Yeterlilikleri ve Kalite Ölçütleri | 26.470.000 TL         | 3.000.000 TL         | 3.900.000 TL         | 5.070.000 TL         | 6.595.000 TL         | 7.990.000 TL         |
| Yükseköğretim Kurumları Yeterlilikleri ve Kalite Ölçütleri | 12.392.790 TL         | 1.400.000 TL         | 1.830.000 TL         | 2.360.000 TL         | 3.075.000 TL         | 3.890.000 TL         |
| Yükseköğretim Kurumları Yeterlilikleri ve Kalite Ölçütleri | 4.612.700 TL          | 500.000 TL           | 600.000 TL           | 645.000 TL           | 1.098.500 TL         | 1.318.200 TL         |
| Yükseköğretim Kurumları Yeterlilikleri ve Kalite Ölçütleri | 4.612.700 TL          | 500.000 TL           | 600.000 TL           | 645.000 TL           | 1.098.500 TL         | 1.318.200 TL         |
| Yükseköğretim Kurumları Yeterlilikleri ve Kalite Ölçütleri | 228.134.800 TL        | 27.000.000 TL        | 35.280.000 TL        | 45.790.000 TL        | 59.536.700 TL        | 72.446.440 TL        |
| <b>TOPLAM</b>  | <b>286.768.590 TL</b> | <b>31.500.000 TL</b> | <b>41.200.000 TL</b> | <b>52.200.000 TL</b> | <b>67.440.200 TL</b> | <b>83.644.000 TL</b> |



*Handwritten signature in blue ink.*

2025 Performans Programı

| KURUMSAL VE MALİ GELİŞİM SAĞLAMAK                              |                    | Sonuçlar Bile     |                   | MALİ HESAPLAR MÜDÜRLÜĞÜ |                   |                   |  |  |
|--|--------------------|-------------------|-------------------|-------------------------|-------------------|-------------------|--|--|
| Uygulanma Yılı   | 2025               | 2026              | 2027              | 2028                    | 2029              | 2030              |  |  |
| Yatırımların gerçekleştirilmesi için gerekli olanlar           | 30                 | 32%               | 32%               | 32%                     | 32%               | 30%               |  |  |
| Yeni Yatırımların (Yeni) tahsis edilmesi                       | 80                 | 82%               | 82%               | 82%                     | 82%               | 82%               |  |  |
| 2025 yılı itibarıyla toplam tahsisler / toplam tahsisler oranı | 80                 | 82%               | 82%               | 82%                     | 82%               | 82%               |  |  |
| Ekli Bütçeyle gerçekleştirilen oran                            | 80                 | 80%               | 80%               | 80%                     | 80%               | 82%               |  |  |
| Büyük ölçekli projelerin oranı                                 | 90%                | 88%               | 88%               | 88%                     | 88%               | 90%               |  |  |
| Yatırımların gerçekleştirilmesi için gerekli olanlar           | 10%                | 12%               | 12%               | 12%                     | 12%               | 10%               |  |  |
| Yatırımların gerçekleştirilmesi için gerekli olanlar           | 80%                | 78%               | 78%               | 78%                     | 78%               | 80%               |  |  |
| <b>TOPLAM</b>  | <b>300.000.000</b> | <b>30.000.000</b> | <b>32.000.000</b> | <b>32.000.000</b>       | <b>32.000.000</b> | <b>30.000.000</b> |  |  |

2025 Performans Programı

| KURUMSAL VE MALİ GELİŞİM SAĞLAMAK                              |                   | Sonuçlar Bile    |                  | YATIRIM MÜDÜRLÜĞÜ |                  |                  |  |  |
|--|-------------------|------------------|------------------|-------------------|------------------|------------------|--|--|
| Uygulanma Yılı   | 2025              | 2026             | 2027             | 2028              | 2029             | 2030             |  |  |
| Yatırımların gerçekleştirilmesi için gerekli olanlar           | 10                | 10%              | 10%              | 10%               | 10%              | 10%              |  |  |
| Yeni Yatırımların (Yeni) tahsis edilmesi                       | 90                | 90%              | 90%              | 90%               | 90%              | 90%              |  |  |
| 2025 yılı itibarıyla toplam tahsisler / toplam tahsisler oranı | 90                | 90%              | 90%              | 90%               | 90%              | 90%              |  |  |
| Ekli Bütçeyle gerçekleştirilen oran                            | 90                | 88%              | 88%              | 88%               | 88%              | 90%              |  |  |
| Büyük ölçekli projelerin oranı                                 | 90%               | 88%              | 88%              | 88%               | 88%              | 90%              |  |  |
| Yatırımların gerçekleştirilmesi için gerekli olanlar           | 10%               | 12%              | 12%              | 12%               | 12%              | 10%              |  |  |
| Yatırımların gerçekleştirilmesi için gerekli olanlar           | 80%               | 78%              | 78%              | 78%               | 78%              | 80%              |  |  |
| <b>TOPLAM</b>  | <b>59.510.886</b> | <b>7.493.000</b> | <b>8.096.700</b> | <b>8.096.700</b>  | <b>8.096.700</b> | <b>7.493.000</b> |  |  |

2025 Performans Programı

| KURUMSAL VE MALİ GELİŞİM SAĞLAMAK                              |                    | Sonuçlar Bile     |                   | ULUSAL HESAPLAR MÜDÜRLÜĞÜ |                   |                   |  |  |
|--|--------------------|-------------------|-------------------|---------------------------|-------------------|-------------------|--|--|
| Uygulanma Yılı   | 2025               | 2026              | 2027              | 2028                      | 2029              | 2030              |  |  |
| Yatırımların gerçekleştirilmesi için gerekli olanlar           | 80%                | 75                | 75                | 80                        | 80                | 85                |  |  |
| Yeni Yatırımların (Yeni) tahsis edilmesi                       | 80%                | 75                | 75                | 80                        | 80                | 85                |  |  |
| 2025 yılı itibarıyla toplam tahsisler / toplam tahsisler oranı | 80%                | 82%               | 82%               | 82%                       | 82%               | 82%               |  |  |
| Ekli Bütçeyle gerçekleştirilen oran                            | 80%                | 80%               | 80%               | 80%                       | 80%               | 82%               |  |  |
| Büyük ölçekli projelerin oranı                                 | 90%                | 88%               | 88%               | 88%                       | 88%               | 90%               |  |  |
| Yatırımların gerçekleştirilmesi için gerekli olanlar           | 10%                | 12%               | 12%               | 12%                       | 12%               | 10%               |  |  |
| Yatırımların gerçekleştirilmesi için gerekli olanlar           | 80%                | 78%               | 78%               | 78%                       | 78%               | 80%               |  |  |
| <b>TOPLAM</b>  | <b>678.790.750</b> | <b>83.976.000</b> | <b>88.345.000</b> | <b>88.345.000</b>         | <b>88.345.000</b> | <b>83.976.000</b> |  |  |

2025 Performans Programı

| KURUMSAL VE MALİ GELİŞİM SAĞLAMAK                              |                    | Sonuçlar Bile     |                   | BAŞIN YATIRIM VE MALİ HESAPLAR MÜDÜRLÜĞÜ |                   |                   |  |  |
|--|--------------------|-------------------|-------------------|--|-------------------|-------------------|--|--|
| Uygulanma Yılı   | 2025               | 2026              | 2027              | 2028                                     | 2029              | 2030              |  |  |
| Yatırımların gerçekleştirilmesi için gerekli olanlar           | 10                 | 10%               | 10%               | 10%                                      | 10%               | 10%               |  |  |
| Yeni Yatırımların (Yeni) tahsis edilmesi                       | 90                 | 90%               | 90%               | 90%                                      | 90%               | 90%               |  |  |
| 2025 yılı itibarıyla toplam tahsisler / toplam tahsisler oranı | 90                 | 90%               | 90%               | 90%                                      | 90%               | 90%               |  |  |
| Ekli Bütçeyle gerçekleştirilen oran                            | 90                 | 88%               | 88%               | 88%                                      | 88%               | 90%               |  |  |
| Büyük ölçekli projelerin oranı                                 | 90%                | 88%               | 88%               | 88%                                      | 88%               | 90%               |  |  |
| Yatırımların gerçekleştirilmesi için gerekli olanlar           | 10%                | 12%               | 12%               | 12%                                      | 12%               | 10%               |  |  |
| Yatırımların gerçekleştirilmesi için gerekli olanlar           | 80%                | 78%               | 78%               | 78%                                      | 78%               | 80%               |  |  |
| <b>TOPLAM</b>  | <b>130.225.840</b> | <b>16.400.000</b> | <b>17.700.000</b> | <b>17.700.000</b>                        | <b>17.700.000</b> | <b>16.400.000</b> |  |  |



## TOPLAM KAYNAK İHTİYACI

| 2025 YILI TOPLAM KAYNAK İHTİYACI TABLOSU |                         |                                      |  |                         |
|--|-------------------------|--------------------------------------|--|-------------------------|
| GÜRSU BELEDİYESİ                         |                         |                                      |  |                         |
| MALİYET                                  | TUTAR                   |                                      |  |                         |
|  | Yatırım Kaynakları      | Devlet Yaratılan Değerler Kaynakları | Diğer Kaynaklar (Kamusal Kurumlar, Kurumlar, Kurumlar) | (T1)                    |
| 01 Personel Giderleri                    | 3.164.601.000,00        | 0,00 b.                              | 86,00  | 3.164.601.000,00        |
| 02 Hükûmî Hizmet Giderleri               | 3.203.322.000,00        | 0,00 b.                              | 30,00  | 3.203.322.000,00        |
| 03 Mal ve Hizmet Alım Giderleri          | 3.985.682.000,00        | 30,00                                | 30,00  | 3.985.682.000,00        |
| 04 İfa Giderleri                         | 10,00                   | 16.019.000,00                        | 16,00  | 16.019.000,00           |
| 05 Çevre Giderleri                       | 10,00                   | 1.18.873.000,00                      | 30,00  | 1.18.873.000,00         |
| 06 Harama Giderleri                      | 3.147.580.000,00        | 0,00 b.                              | 30,00  | 3.147.580.000,00        |
| 07 Harama Tazminatları                   | 10,00                   | 13.000.000,00                        | 30,00  | 13.000.000,00           |
| 08 Başvuru Giderleri                     | 10,00                   | 0,00 b.                              | 30,00  | 30,00                   |
| 09 İstatistik Giderleri                  | 10,00                   | 325.330.000,00                       | 30,00  | 325.330.000,00          |
| <b>Toplam Maliyet (T1)</b>               | <b>15.541.899,00 b.</b> | <b>16.412.849,00 b.</b>              | <b>0,00 b.</b>   | <b>16.412.849,00 b.</b> |
| 010 Diğer Yatırım Giderleri              | 0,00 b.                 | 0,00 b.                              | 0,00 b.  | 0,00 b.                 |
| 011 Diğer Yatırım Giderleri              | 0,00 b.                 | 0,00 b.                              | 0,00 b.  | 0,00 b.                 |
| 012 Diğer Yatırım Giderleri              | 0,00 b.                 | 0,00 b.                              | 0,00 b.  | 0,00 b.                 |
| <b>Toplam Kaynak İhtiyacı</b>            | <b>15.541.899,00 b.</b> | <b>16.412.849,00 b.</b>              | <b>0,00 b.</b>   | <b>16.412.849,00 b.</b> |

53

| MALİYET | İNDİKATÖR | HEDEF  | YERİNE İYİLENDİRİLMİŞ | YERİNE İYİLENDİRİLMİŞ |
|---------|-----------|--|-----------------------|-----------------------|
| 2       | A1H2      | Eğitim, Tarım, Sosyal ve Kültürel Alanlar Çıktılarına                          | HEDEF                 | YERİNE İYİLENDİRİLMİŞ |
| 7       |           | Kadestrel yollarda regülaj ve malzeme sarfı (ton/yıl)                          | 12.500                | 2000                  |
| 8       |           | Bölünmüş Yolu Uzunluğu (m)/yıl   | 1500                  | 0                     |
| 1       | H2        | PGZ.1: Hizmet alanı yeni Yapı Sayısı   | 21                    | 5                     |
| 1       | H3        | PGZ.1:1: Kamulaştırma yapılan parsel miktarı sayıs %                           | 60                    | 10                    |
| 2       | H3        | PGZ.2: Yapılan proje adedi   | 5                     | 1                     |
| 1       | H4        | Tescilli yapıların röleve-restorasyon ve restorasyon projelerinin tamamlanması | 5                     | 1                     |
| 2       | H4        | Tescilli yapıların röleve-restorasyon ve restorasyon projelerinin tamamlanması | 5                     | 1                     |
| 5       | A1H5      | Kaçak yapıların imhailenmesi sayısına  | 38                    | 40                    |

53

## III - EKLER

| AMAÇ | HEDEF                    | SÖZLÜMÜ | YERİNE İYİLENDİRİLMİŞ | HEDEF                                | PERFORMANS GÖSTERGESİ | PLAN DÖNEM SONU       | 2025 |   |                      |         |
|------|--------------------------|---------|-----------------------|--------------------------------------|-----------------------|-----------------------|------|---|----------------------|---------|
| A1   | KENTSEL GELİŞİM SAĞLAMAK | 1       | A1H1                  | Kent İçi Ulaşım Kalitesi Artırılacak | HEDEF                 | YERİNE İYİLENDİRİLMİŞ | 1    | Asfalt Kaplama Yapım İşi (ton/yıl)  | 10000 ton            | 500 ton |
|      |                          |         |                       |                                      |                       |                       | 2    | Asfalt Yama Yapım İşi (ton/yıl)   | 7000 ton             | 500 ton |
|      |                          |         |                       |                                      |                       |                       | 3    | Tratüver-Border Uzunluğu (Ortalama Kalınlık Geniliği 1-20 cm) (metre)/yıl   | 4500 metre           | 500     |
|      |                          |         |                       |                                      |                       |                       | 4    | Parke kaplama vol. yapımı (metre kare)/yıl  | 70000 m <sup>2</sup> | 5000    |
|      |                          |         |                       |                                      |                       |                       | 5    | Azaltık Yapım, Bakım ve Onarımı Yapılan Yol Oranı (%) (Yapım, Bakım ve Onarım) (İhtiyacı tespit edilen Mahal Sayısı Yılı) | 75(%)                | 71 (%)  |
|      |                          |         |                       |                                      |                       |                       | 6    | Yapım, Bakım ve Onarımı Yapılan Parke, Tratüver-Border, Drain (Türede) (Yapım, Bakım ve Onarım) Yapılan                   | 80                   | 76      |

| MALİYET | İNDİKATÖR | HEDEF   | YERİNE İYİLENDİRİLMİŞ | YERİNE İYİLENDİRİLMİŞ |
|---------|-----------|---|-----------------------|-----------------------|
| 2       | A1H2      | PGZ.2: Planlı ve Planlı yapıların denetim sayısı  | 170                   | 150                   |
| 1       | H2        | Deprem, Yangın ve Tıbbi Afet Eğitimi Verilen Yıllık Kişi Sayısı                             | 4000                  | 500                   |
| 2       | H3        | Güçsüz Belediyeli Akrabaların Afet halini önleme ve restorasyon çalışmalarının tamamlanması | 100%                  | 20%                   |
| 3       | H3        | Yapılacak olan Afet Yönetim Merkezlerinin aktifleştirilmesi                                 | 100%                  | 0%                    |
| 4       | H4        | Mahalle Afet İstasyonlarının kurulması  | 20                    | 4                     |
| 5       | H4        | Mahalle Afet Eğitimleri (En az 40 gönüllü katılımı verilecektir)                            | 200                   | 40                    |
| 6       | H4        | Harici Afet ve Acil Durum Planının Yılı en az 1 safere tabii olarak yapmak                  | 5                     | 1                     |





2025 Performans Programı

|    |   |   |      |   |                          |    |    |  |  |       |      |
|----|---|---|------|---|--------------------------|----|----|--|--|-------|------|
| A2 | TOPLUMSAL VE EKONOMİK GELİŞİMİ SAĞLAMAK | 7 | A2H1 | Hibe Destekli Yenilikçi Projeler Üretilecek | AKADEMİK VE GİRİŞİMCİLİK | A2 | H1 | Vatandaşlarımızın doküman ve yaşam kalitesini arttıran sosyal ve kültürel projelerin gerçekleştirilmesi (Adet) | 30   | 6     |      |
|    |   |   |      |   |                          |    |    | 2  | Finansal ekipman projeleri (Adet)  | 10    | 2    |
|    |   |   |      |   |                          |    |    | 3  | İşletme, Mesleki Programların ve Eğitimlerin Düzenlenmesi (Adet)                                     | 23    | 4    |
|    |   |   |      |   |                          |    |    | 4  | Organizasyonları (Adet)  | 50    | 25   |
|    |   |   |      |   |                          |    |    | 5  | İstihdam bulurama sürecini hızlandıran sosyal girişimci / istihdam görüşmesine toplam katılım sayısı | 35%   | 30%  |
|    |   |   |      |   |                          |    |    | 6  | İstihdam bulurama oranı katılan kişi sayısı  | 12500 | 2000 |
|    |   |   |      |   |                          |    |    | 7  | Buluramadaki iş bulan kişi sayısı  | 4375  | 700  |
|    |   |   |      |   |                          |    |    | 8  | Bireysel Girişimciler katılan kişi sayısı  | 12500 | 2000 |
|    |   |   |      |   |                          |    |    | 9  | Bireysel Girişimcilerde iş bulan kişi sayısı   | 2850  | 500  |

57



2025 Performans Programı

|   |      |  |                         |    |    |    |    |                        |   |       |      |  |   |       |      |
|---|------|--|-------------------------|----|----|----|----|------------------------|---|-------|------|--|---|-------|------|
| B | A2H2 | İlçemizde köhnü ve sanat faaliyetleri yapılacaktır | KÜLTÜR İŞLERİ MÜDÜRLÜĞÜ | H2 | H2 | H2 | H2 | geçirilen proje sayısı |   |       |      |  |   |       |      |
|   |      |  |                         |    |    |    |    | 1                      | PKS 3.1: Düzenlenen etkinlik sayısı                     | 1470  | 200  |  |   |       |      |
|   |      |  |                         |    |    |    |    | 2                      | PKS 3.2: Düzenlenen etkinliklerde alakalı katılım oranı | 90%   | 80   |  |   |       |      |
|   |      |  |                         |    |    |    |    | 3                      | Açılan kurullara katılan öğrenci sayısı                 | 21100 | 4000 |  |   |       |      |
|   |      |  |                         |    |    |    |    | 1                      | H3  | H3    | H3   | PKS 3.3: İncelenecek sosyal dokümanlar | 8500  | 1500  |      |
|   |      |  |                         |    |    |    |    |                        |   |       |      | 2                                      | İncelenen sosyal dokümanlar kapsamında değerlendirilen sosyal girişimci sayısı          | 12500 | 2000 |
|   |      |  |                         |    |    |    |    |                        |   |       |      | 3                                      | PKS 3.3: İncelenen sosyal dokümanlar kapsamında değerlendirilen sosyal girişimci sayısı | 750   | 130  |
|   |      |  |                         |    |    |    |    | 4                      | H3  | H3    | H3   | PKS 3.4: Sosyal girişimci sayısı       | 5000  | 1000  |      |
|   |      |  |                         |    |    |    |    |                        |   |       |      | 4                                      | PKS 3.4: Sosyal girişimci sayısı  |       |      |

59



2025 Performans Programı

|    |   |   |      |   |                          |    |    |  |  |          |      |
|----|---|---|------|---|--------------------------|----|----|--|--|----------|------|
| A2 | TOPLUMSAL VE EKONOMİK GELİŞİMİ SAĞLAMAK | 7 | A2H1 | Hibe Destekli Yenilikçi Projeler Üretilecek | AKADEMİK VE GİRİŞİMCİLİK | A2 | H1 | Bireysel Girişimcilerde istihdam oranı (İş bulma / katılan kişi) | Ort: %22   | 20%      |      |
|    |   |   |      |   |                          |    |    | 10   | Ulusal ve Uluslararası Projelerin Hayatlandırılması (K3,K2 vb.)  | 50       | 10   |
|    |   |   |      |   |                          |    |    | 11   | Yurt Dışına Gönderilen Kurulardan Gelen Göznlü Sayısı  | 130      | 20   |
|    |   |   |      |   |                          |    |    | 12   | Yurt Dışına Gönderilen Göznlü Sayısı   | 275      | 45   |
|    |   |   |      |   |                          |    |    | 13   | Göznlü Sayısı  | Ort: 200 | 150  |
|    |   |   |      |   |                          |    |    | 14   | Eğitim ve Faaliyetlerden Faydalanan genç sayısı (yazara)   | 12000    | 1500 |
|    |   |   |      |   |                          |    |    | 15   | Bilim ve Teknoloji Eğitim Faaliyetleri Üreten Çocuklar Bilim Akademi                                     | 5100     | 900  |
|    |   |   |      |   |                          |    |    | 16   | Eğitim Verilen Çocuk sayısı (3D tasarımı, Robotik Kodlama, Drone Eğitimi, Akıllı Telefon, 3D yazıcı vb.) | 10       | 1    |
|    |   |   |      |   |                          |    |    | 17   | Bilim ve Teknoloji Etkinlikleri  | 10       | 1    |
|    |   |   |      |   |                          |    |    | 18   | Görsel Sanatların Tanıtım Potansiyelinin artırılmasına yönelik Projelerin Hayata Geçirilmesi (Hayata)    | 10       | 1    |

2025 Performans Programı



2025 Performans Programı

|   |      |  |                         |    |    |    |    |  |  |        |    |   |   |      |      |
|---|------|--|-------------------------|----|----|----|----|--|--|--------|----|---|---|------|------|
| B | A2H2 | Halk sağlığına ilişkin riskleri azaltmak ve halk sağlığını iyileştirmeye yönelik uygulamaları desteklemek. | SAĞLIK İŞLERİ MÜDÜRLÜĞÜ | H4 | H4 | H4 | H4 | Engelli vatandaşlarımızın hasta yeteği, tedavi edici sandalye, akülü sandalye ve medical malzemeleri taleplerinin karşılanması oranı (%) | 75,00%   | 75,00% |    |   |   |      |      |
|   |      |  |                         |    |    |    |    | 1  | Engelli vatandaşlarımızın sosyal faaliyet sayısı | 50     | 10 |   |   |      |      |
|   |      |  |                         |    |    |    |    | 2  | H3   | H3     | H3 | Denetlenen İşyeri sayısı (aylık ortalaması) | 69  | 65   |      |
|   |      |  |                         |    |    |    |    |  |  |        |    | 2   | Yüksek en az bir kez pazar esnafı denetlenmesi (oran) (toplam denetlenen pazar esnafı / toplam pazar esnafı sayısı) | 100% | 100% |
|   |      |  |                         |    |    |    |    | 3  | H3   | H3     | H3 | Denetlenen Hayvan sayısı                    | 6000  | 1100 |      |
|   |      |  |                         |    |    |    |    |  |  |        |    | 4   | Kasirajistlerin Yapılan Hayvan Sayısı   | 1570 | 250  |
|   |      |  |                         |    |    |    |    |  |  |        |    | 5   | Patlama Yapılan Hayvan Sayısı   | 1640 | 260  |
|   |      |  |                         |    |    |    |    |  |  |        |    | 6   | Sahiplendirilen Hayvan sayısı   | 74   | 10   |
|   |      |  |                         |    |    |    |    |  |  |        |    | 7   | Hayvan Sağlığı, Sokak Hayvanlarına nesi devranlı ve hayvanları tanıma   | 67   | 10   |



Handwritten signature and initials in blue ink.

| Kod | Proje Adı | Bölge  | Kategori                              | Açıklama | İle İlgili Çocuklarımız ve Vatandaşlarımızın Bilinçlendirme Çalışmaları Kapsamında Yapılan Sosyal Etkinlik Sayısı |      |      |
|-----|-----------|--|---------------------------------------|----------|---|------|------|
|     |           |  |                                       |          | 1   | 2    | 3    |
| 12  | A2H6      | Görsel Belediyemizin İhtiyaçlarını Karşılamak İçin Yerel Karar Alma Mekanizmalarının Kurulmasını Arayarak, Talep, Şikayet, Önerilerin Değerlendirilmesi ve Vatandaşların Geri Bildirimlerini Yapılmasını Sağlamak          | BAŞKENTİN VE HALUKA İZMİRİN MODÜLLÜĞÜ | 1        | Memnuniyet anketi yapılması   | 90%  | 70   |
|     |           |  |                                       | 2        | Çalışma mekân ve hizmet masaları tarafından alınan talep, şikayet ve önerilerin geri bildirim yapıpıra oranı      | 100% | 100% |
|     |           |  |                                       | 3        | Hizmet Masaları Memnuniyet Oranı (%)  | 85%  | 72   |
| 13  | A2H7      | İhtiyaçları karşılamak ve desteklenmesi gereken kadınlara yönelik ve diğer bireylere eğitim, sağlık, spor, kültürel, gönüllü, organizasyon, sosyal ve her türlü destek çalışmalarını ile sosyal kütürnel gelişimi sağlamak | BAŞKENTİN VE HALUKA İZMİRİN MODÜLLÜĞÜ | 1        | Sosyal, Kültürel vb Hizmetlerden Faydalanan Kişilerin Memnuniyet Oranı  | 80%  | 70%  |
|     |           |  |                                       | 2        | Sosyal, Kültürel vb Hizmetlerden Faydalanan Tüketicilerin Sayısı  | 3800 | 1000 |

| Kod | Proje Adı   | Bölge  | Kategori                              | Açıklama | İle İlgili Çocuklarımız ve Vatandaşlarımızın Bilinçlendirme Çalışmaları Kapsamında Yapılan Sosyal Etkinlik Sayısı |            |        |
|-----|---|--|---------------------------------------|----------|---|------------|--------|
|     |   |  |                                       |          | 1   | 2          | 3      |
| 15  | A2H2  | Temi ve sağlıklı bir kent için toplumsal bilinci arttırmak, aktif vatandaşlık ve geri dönüşümün önemini anlatarak gelecek ve sürdürülebilir projeler üretmek | BAŞKENTİN VE HALUKA İZMİRİN MODÜLLÜĞÜ | 11       | Yerel alanların özendirme kulunu artırma çalışmaları  | 20         | 3      |
|     |   |  |                                       | 1        | PGS 1.1: Aktif Vatandaşlık "Gürus Sürüş" Uygulaması Kullanımı ve Geliştirilmesi                                   | 12450      | 2000   |
|     |   |  |                                       | 2        | PGS 1.2: Sürüş Aktif Sektör Projesi   | 2 ADET     | 1 Adet |
|     |   |  |                                       | 3        | PGS 1.3: Eğitim ve Bilinçlendirme Çalışmaları   | 20000 Kişi | 3.000  |
|     |   |  |                                       | 4        | PGS 1.4: Etkinliklerin Organizasyonları   | 25ADET     | 5      |
| 5   | PGS 1.6: Geri Dönüşümün Katılan Hane Sayısı/İzmir Hane Sayısı Oranı | 8% ORAN  | 4                                     |          |   |            |        |

| Kod | Proje Adı                              | Bölge | Kategori  | Açıklama                              | Bakım Yapılan Kent Donatı Elemanı Sayısı / Bakım (ihtiyaç tespit edilen Kent Donatı elemanı sayar) (%) |  |                  |           |
|-----|--|-------|---|---------------------------------------|--|--|------------------|-----------|
|     |  |       |   |                                       | 1  | 2  | 3                |           |
| A3  | ÇEVRESEL VE TARİMSAL GELİŞİMİ SAĞLAMAK | A3H1  | Yeşil Alanlar Korunması, sürekliliğinin artırılması ve Kent Estetiğine Katkı Sağlayan Projelerin Hazırlanması | BAŞKENTİN VE HALUKA İZMİRİN MODÜLLÜĞÜ | 1  | Bakım Yapılan Kent Donatı Elemanı Sayısı / Bakım (ihtiyaç tespit edilen Kent Donatı elemanı sayar) (%) | 75%              | 70        |
|     |  |       |   |                                       | 2  | Bakım Yapılan Yeşil Alan Miktarı (m <sup>2</sup> )   | 150.000          | 4000      |
|     |  |       |   |                                       | 3  | Tediri yoluyla elde edilen rekreasyon alanı yapımı işi   | 100%             | -         |
|     |  |       |   |                                       | 4  | Kişi Başına Düşen Aktif Yeşil Alan Miktarı (m <sup>2</sup> )   | 8 m <sup>2</sup> | 0,10      |
|     |  |       |   |                                       | 5  | Dikilen Fidan Sayısı   | 18000 adet       | 500       |
|     |  |       |   |                                       | 6  | Parkların Revize edilme sayısı (60 adet parkın herfade en az 2 sefer zilyonması)                       | 12000 adet       | 2400 adet |
|     |  |       |   |                                       | 7  | Parkların Budanması  | 132.000 biteri   | 24500     |
|     |  |       |   |                                       | 8  | Parkların Revize edilmesi (ahşaklar, plastikler, mülhün yapılandırma, somuncu baba, muatela halles)    | 5                | 1         |
|     |  |       |   |                                       | 9  | Yeni Park yapımı işi   | 1                | 0         |
|     |  |       |   |                                       | 10   | Kamu kurumları yapımı, bakım, onarım ve bakıma ilişkin diğer işleri (Okul bahçelerinin)                | 1150             | 250       |

| Kod | Proje Adı             | Bölge  | Kategori                              | Açıklama | PGS 1.7: Güneş Kuvveti Sayısının Artırılması  |         |         |
|-----|-----------------------|--|---------------------------------------|----------|---|---------|---------|
|     |                       |  |                                       |          | 1   | 2       | 3       |
| 16  | A3H3                  | Temi ve sağlıklı bir kent için toplumsal bilinci arttırmak, aktif vatandaşlık ve geri dönüşümün önemini anlatarak gelecek ve sürdürülebilir projeler üretmek | BAŞKENTİN VE HALUKA İZMİRİN MODÜLLÜĞÜ | 6        | PGS 1.7: Güneş Kuvveti Sayısının Artırılması  | 420     | 80      |
|     |                       |  |                                       | 1        | PGS 1.4: Yer Altı Çöp Konteyneri Sayısı   | 187     | 154     |
|     |                       |  |                                       | 2        | PGS 1.5: Hane başına düşen çöp konteyneri sayısı  | 16      | 16      |
|     |                       |  |                                       | 3        | PGS 1.6: Termalik Hizmetlerinden Memnuniyet Oranı                                       | 85%     | 85%     |
| 17  | A3H4                  | Yenilenebilir Enerji Kaynaklarının Etkili ve Verimli Bir şekilde Değerlendirilmesi   | BAŞKENTİN VE HALUKA İZMİRİN MODÜLLÜĞÜ | 4        | PGS 1.9: Kişi başına düşen hane başına miktarı kg/kişi/gün                              | 0,88    | 1,08    |
|     |                       |  |                                       | 1        | PGS 3.1: Kentsel Alanlarda Güneş ve Yenilenebilir Enerji Kaynakları Santrali Yapımı (%) | 100 (%) | 100 (%) |
|     |                       |  |                                       | 2        | PGS 3.2: Yenilenebilir Enerji Kaynakları ile elde edilen Enerji Miktarı (Mw/yıl)        | 2200    | 1500    |
|     |                       |  |                                       | 3        | Çevreyle uyumlu enerji üretim sistemlerinin yenilenebilir enerji sistemleri             | 100%    | 20%     |
|     |                       |  |                                       | 4        | Park başına ve refektörlerde yerleştirilen yüksek led armatürlere dönüşüm çalışmaları   | 100%    | 20%     |
| 5   | Adrenalin park ve Göl | 100%   | 0                                     |          |   |         |         |



*[Handwritten signature]*

|    |  |      |   |   |                                   |    |   |  |  |   |     |    |
|----|--|------|---|---|-----------------------------------|----|---|--|--|---|-----|----|
| A4 | SAGLIK, SPOR VE TURİZMDE MARKA OLMAK                             | 18   | ASH1  | Halk sağlığına ilişkin hizmetleri sağlamak ve halk sağlığını iyileştirmeye yönelik uygulamaları denetlemek. | KURUMSAL VE BÜYÜK İŞLER MÜDÜRLÜĞÜ | A4 | 1   | Halka nitelikli hizmetlerin geliştirilmesini sağlamak (özet) | 12500  | 2500  |     |    |
|    |  |      |   |   |                                   |    |   |  | 2  | Sünnet edilen Çocuk Sayısı (adet)                   | 950 | 60 |
|    |  |      |   |   |                                   |    |   |  | 3  | Sağlık alanında eğitim veren okul/vb. yerler (sayı) | 25  | 5  |
|    | 19   | ASH2 | Proje ve faaliyetler ile gençlerin kişisel ve sosyal gelişimlerine katkı sağlanarak, ilçedeki spor alanlarında marka kent haline getirmek | GENÇLİK İŞLERİ MÜDÜRLÜĞÜ  | A4                                | 1  | Spor kulüpleri mail yardımı ve edipman desteğiyle faaliyetlerin gerçekleştirilmesini sağlamak | 70%  | 40%  |   |     |    |
|    |  |      |   |   |                                   |    |   | 2  | Çocuk Spor Akademisi kurulması                                   | 100%  | 60% |    |
|    |  |      |   |   |                                   |    |   | 3  | Sporcu Fabrikasından faydalanılan vatandaşların memnuniyet oranı | 85%   | 70% |    |
| 4  | Gençlik organizasyonlarının gerçekleştirilmesini sağlamak (özet) | 21   | 3   |   |                                   |    |   |  |  |   |     |    |
|    |  | 1    | PG1.1.1 İletişim faaliyetlerinin gerçekleştirilmesini sağlamak (Ağartı 10 gün)  | 100%  | 100%                              |    |   |  |  |   |     |    |
|    |  | 2    | PG1.1.2 Sıkem çalışmaları   | 80%   | 15%                               |    |   |  |  |   |     |    |

65

|    |                                      |   |                                   |   |                                   |   |       |   |       |   |      |     |
|----|--------------------------------------|---|-----------------------------------|---|-----------------------------------|---|-------|---|-------|---|------|-----|
| A4 | SAGLIK, SPOR VE TURİZMDE MARKA OLMAK | 18  | ASH1                              | Halk sağlığına ilişkin hizmetleri sağlamak ve halk sağlığını iyileştirmeye yönelik uygulamaları denetlemek. | KURUMSAL VE BÜYÜK İŞLER MÜDÜRLÜĞÜ | A4  | 1     | Halka nitelikli hizmetlerin geliştirilmesini sağlamak (özet)                                  | 12500 | 2500  |      |     |
|    |                                      |   |                                   |   |                                   |   |       |   | 2     | Sünnet edilen Çocuk Sayısı (adet)   | 950  | 60  |
|    |                                      |   |                                   |   |                                   |   |       |   | 3     | Sağlık alanında eğitim veren okul/vb. yerler (sayı)   | 25   | 5   |
|    |                                      |   |                                   |   |                                   |   |       |   | 1     | Spor kulüpleri mail yardımı ve edipman desteğiyle faaliyetlerin gerçekleştirilmesini sağlamak | 70%  | 40% |
|    |                                      |   |                                   |   |                                   |   |       |   | 2     | Çocuk Spor Akademisi kurulması  | 100% | 60% |
| 19 | ASH2                                 | Proje ve faaliyetler ile gençlerin kişisel ve sosyal gelişimlerine katkı sağlanarak, ilçedeki spor alanlarında marka kent haline getirmek | GENÇLİK İŞLERİ MÜDÜRLÜĞÜ          | A4  | 1                                 | Spor kulüpleri mail yardımı ve edipman desteğiyle faaliyetlerin gerçekleştirilmesini sağlamak | 70%   | 40%   |       |   |      |     |
|    |                                      |   |                                   |   |                                   |   | 2     | Çocuk Spor Akademisi kurulması  | 100%  | 60%   |      |     |
|    |                                      |   |                                   |   |                                   |   | 3     | Sporcu Fabrikasından faydalanılan vatandaşların memnuniyet oranı                              | 85%   | 70%   |      |     |
|    |                                      |   |                                   |   |                                   |   | 4     | Gençlik organizasyonlarının gerçekleştirilmesini sağlamak (özet)                              | 21    | 3   |      |     |
|    |                                      |   |                                   |   |                                   |   | 1     | PG1.1.1 İletişim faaliyetlerinin gerçekleştirilmesini sağlamak (Ağartı 10 gün)                | 100%  | 100%  |      |     |
| 20 | ASH1                                 | Halk sağlığına ilişkin hizmetleri sağlamak ve halk sağlığını iyileştirmeye yönelik uygulamaları denetlemek.                               | KURUMSAL VE BÜYÜK İŞLER MÜDÜRLÜĞÜ | A4  | 1                                 | Halka nitelikli hizmetlerin geliştirilmesini sağlamak (özet)                                  | 12500 | 2500  |       |   |      |     |
|    |                                      |   |                                   |   |                                   |   | 2     | Sünnet edilen Çocuk Sayısı (adet)   | 950   | 60  |      |     |
|    |                                      |   |                                   |   |                                   |   | 3     | Sağlık alanında eğitim veren okul/vb. yerler (sayı)   | 25    | 5   |      |     |
|    |                                      |   |                                   |   |                                   |   | 1     | Spor kulüpleri mail yardımı ve edipman desteğiyle faaliyetlerin gerçekleştirilmesini sağlamak | 70%   | 40%   |      |     |
|    |                                      |   |                                   |   |                                   |   | 2     | Çocuk Spor Akademisi kurulması  | 100%  | 60%   |      |     |
| 21 | ASH2                                 | Proje ve faaliyetler ile gençlerin kişisel ve sosyal gelişimlerine katkı sağlanarak, ilçedeki spor alanlarında marka kent haline getirmek | GENÇLİK İŞLERİ MÜDÜRLÜĞÜ          | A4  | 1                                 | Spor kulüpleri mail yardımı ve edipman desteğiyle faaliyetlerin gerçekleştirilmesini sağlamak | 70%   | 40%   |       |   |      |     |
|    |                                      |   |                                   |   |                                   |   | 2     | Çocuk Spor Akademisi kurulması  | 100%  | 60%   |      |     |
|    |                                      |   |                                   |   |                                   |   | 3     | Sporcu Fabrikasından faydalanılan vatandaşların memnuniyet oranı                              | 85%   | 70%   |      |     |
|    |                                      |   |                                   |   |                                   |   | 4     | Gençlik organizasyonlarının gerçekleştirilmesini sağlamak (özet)                              | 21    | 3   |      |     |
|    |                                      |   |                                   |   |                                   |   | 1     | PG1.1.1 İletişim faaliyetlerinin gerçekleştirilmesini sağlamak (Ağartı 10 gün)                | 100%  | 100%  |      |     |

67

|    |                                      |   |                          |   |                                   |   |     |  |       |   |      |     |
|----|--------------------------------------|---|--------------------------|---|-----------------------------------|---|-----|--|-------|---|------|-----|
| A4 | SAGLIK, SPOR VE TURİZMDE MARKA OLMAK | 18  | ASH1                     | Halk sağlığına ilişkin hizmetleri sağlamak ve halk sağlığını iyileştirmeye yönelik uygulamaları denetlemek. | KURUMSAL VE BÜYÜK İŞLER MÜDÜRLÜĞÜ | A4  | 1   | Halka nitelikli hizmetlerin geliştirilmesini sağlamak (özet)                   | 12500 | 2500  |      |     |
|    |                                      |   |                          |   |                                   |   |     |  | 2     | Sünnet edilen Çocuk Sayısı (adet)   | 950  | 60  |
|    |                                      |   |                          |   |                                   |   |     |  | 3     | Sağlık alanında eğitim veren okul/vb. yerler (sayı)   | 25   | 5   |
|    |                                      |   |                          |   |                                   |   |     |  | 1     | Spor kulüpleri mail yardımı ve edipman desteğiyle faaliyetlerin gerçekleştirilmesini sağlamak | 70%  | 40% |
|    |                                      |   |                          |   |                                   |   |     |  | 2     | Çocuk Spor Akademisi kurulması  | 100% | 60% |
|    |                                      |   |                          |   |                                   |   |     |  | 3     | Sporcu Fabrikasından faydalanılan vatandaşların memnuniyet oranı                              | 85%  | 70% |
| 19 | ASH2                                 | Proje ve faaliyetler ile gençlerin kişisel ve sosyal gelişimlerine katkı sağlanarak, ilçedeki spor alanlarında marka kent haline getirmek | GENÇLİK İŞLERİ MÜDÜRLÜĞÜ | A4  | 1                                 | Spor kulüpleri mail yardımı ve edipman desteğiyle faaliyetlerin gerçekleştirilmesini sağlamak | 70% | 40%  |       |   |      |     |
|    |                                      |   |                          |   |                                   |   | 2   | Çocuk Spor Akademisi kurulması   | 100%  | 60%   |      |     |
|    |                                      |   |                          |   |                                   |   | 3   | Sporcu Fabrikasından faydalanılan vatandaşların memnuniyet oranı               | 85%   | 70%   |      |     |
|    |                                      |   |                          |   |                                   |   | 4   | Gençlik organizasyonlarının gerçekleştirilmesini sağlamak (özet)               | 21    | 3   |      |     |
|    |                                      |   |                          |   |                                   |   | 1   | PG1.1.1 İletişim faaliyetlerinin gerçekleştirilmesini sağlamak (Ağartı 10 gün) | 100%  | 100%  |      |     |
|    |                                      |   |                          |   |                                   |   | 2   | PG1.1.2 Sıkem çalışmaları  | 80%   | 15%   |      |     |

65

|    |                                      |   |                                   |   |                                   |   |       |   |       |   |      |     |
|----|--------------------------------------|---|-----------------------------------|---|-----------------------------------|---|-------|---|-------|---|------|-----|
| A4 | SAGLIK, SPOR VE TURİZMDE MARKA OLMAK | 18  | ASH1                              | Halk sağlığına ilişkin hizmetleri sağlamak ve halk sağlığını iyileştirmeye yönelik uygulamaları denetlemek. | KURUMSAL VE BÜYÜK İŞLER MÜDÜRLÜĞÜ | A4  | 1     | Halka nitelikli hizmetlerin geliştirilmesini sağlamak (özet)                                  | 12500 | 2500  |      |     |
|    |                                      |   |                                   |   |                                   |   |       |   | 2     | Sünnet edilen Çocuk Sayısı (adet)   | 950  | 60  |
|    |                                      |   |                                   |   |                                   |   |       |   | 3     | Sağlık alanında eğitim veren okul/vb. yerler (sayı)   | 25   | 5   |
|    |                                      |   |                                   |   |                                   |   |       |   | 1     | Spor kulüpleri mail yardımı ve edipman desteğiyle faaliyetlerin gerçekleştirilmesini sağlamak | 70%  | 40% |
|    |                                      |   |                                   |   |                                   |   |       |   | 2     | Çocuk Spor Akademisi kurulması  | 100% | 60% |
| 19 | ASH2                                 | Proje ve faaliyetler ile gençlerin kişisel ve sosyal gelişimlerine katkı sağlanarak, ilçedeki spor alanlarında marka kent haline getirmek | GENÇLİK İŞLERİ MÜDÜRLÜĞÜ          | A4  | 1                                 | Spor kulüpleri mail yardımı ve edipman desteğiyle faaliyetlerin gerçekleştirilmesini sağlamak | 70%   | 40%   |       |   |      |     |
|    |                                      |   |                                   |   |                                   |   | 2     | Çocuk Spor Akademisi kurulması  | 100%  | 60%   |      |     |
|    |                                      |   |                                   |   |                                   |   | 3     | Sporcu Fabrikasından faydalanılan vatandaşların memnuniyet oranı                              | 85%   | 70%   |      |     |
|    |                                      |   |                                   |   |                                   |   | 4     | Gençlik organizasyonlarının gerçekleştirilmesini sağlamak (özet)                              | 21    | 3   |      |     |
|    |                                      |   |                                   |   |                                   |   | 1     | PG1.1.1 İletişim faaliyetlerinin gerçekleştirilmesini sağlamak (Ağartı 10 gün)                | 100%  | 100%  |      |     |
| 20 | ASH1                                 | Halk sağlığına ilişkin hizmetleri sağlamak ve halk sağlığını iyileştirmeye yönelik uygulamaları denetlemek.                               | KURUMSAL VE BÜYÜK İŞLER MÜDÜRLÜĞÜ | A4  | 1                                 | Halka nitelikli hizmetlerin geliştirilmesini sağlamak (özet)                                  | 12500 | 2500  |       |   |      |     |
|    |                                      |   |                                   |   |                                   |   | 2     | Sünnet edilen Çocuk Sayısı (adet)   | 950   | 60  |      |     |
|    |                                      |   |                                   |   |                                   |   | 3     | Sağlık alanında eğitim veren okul/vb. yerler (sayı)   | 25    | 5   |      |     |
|    |                                      |   |                                   |   |                                   |   | 1     | Spor kulüpleri mail yardımı ve edipman desteğiyle faaliyetlerin gerçekleştirilmesini sağlamak | 70%   | 40%   |      |     |
|    |                                      |   |                                   |   |                                   |   | 2     | Çocuk Spor Akademisi kurulması  | 100%  | 60%   |      |     |
| 21 | ASH2                                 | Proje ve faaliyetler ile gençlerin kişisel ve sosyal gelişimlerine katkı sağlanarak, ilçedeki spor alanlarında marka kent haline getirmek | GENÇLİK İŞLERİ MÜDÜRLÜĞÜ          | A4  | 1                                 | Spor kulüpleri mail yardımı ve edipman desteğiyle faaliyetlerin gerçekleştirilmesini sağlamak | 70%   | 40%   |       |   |      |     |
|    |                                      |   |                                   |   |                                   |   | 2     | Çocuk Spor Akademisi kurulması  | 100%  | 60%   |      |     |
|    |                                      |   |                                   |   |                                   |   | 3     | Sporcu Fabrikasından faydalanılan vatandaşların memnuniyet oranı                              | 85%   | 70%   |      |     |
|    |                                      |   |                                   |   |                                   |   | 4     | Gençlik organizasyonlarının gerçekleştirilmesini sağlamak (özet)                              | 21    | 3   |      |     |
|    |                                      |   |                                   |   |                                   |   | 1     | PG1.1.1 İletişim faaliyetlerinin gerçekleştirilmesini sağlamak (Ağartı 10 gün)                | 100%  | 100%  |      |     |

67



|    |   |  |                             |   |  |     |     |
|----|---|--|-----------------------------|---|--|-----|-----|
| 25 | ASH6  | Ulaşım Hizmetlerinin Kapasite, Kalite ve Verimliliği arttırılacaktır | ULAŞIM HİZMETLERİ MÜDÜRLÜĞÜ | 4 | PG1.3.4. Gelir Bütçesi gerçekleştirme oranı  | 80% | 80% |
|    |   |  |                             | 5 | PG1.3.5. Diğer Bütçesi gerçekleştirme oranı  | 90% | 88% |
|    |   |  |                             | 6 | PG1.3.6. Belediye gelirlerinin artırılma oranı   | 15% | 12% |
|    |   |  |                             | 7 | PG1.3.7. Performans Programının gerçekleştirme oranı   | 80% | 75% |
|    |   |  |                             | 1 | Kurum içi araç taleplerini karşılamadaki memnuniyet oranı %  | 85% | 75  |
|    |   |  |                             | 2 | Kurum dışı araç taleplerini karşılamadaki memnuniyet oranı %                                       | 85% | 75  |
|    |   |  |                             | 3 | Bakım oranını maliyetin %20 altında tutma % (Toplam Oranını (Maliyet / Güncel Araç Kasko Değeri) ) | 95% | 80% |
| 4  | Personel kaynaklı kaza oranını azaltma (Kaza sayısı/hi) | 12   | 4                           |   |  |     |     |
| 5  | Araç filosuna Yeni Genç Araçlar Eklemek                 | 9  | 1                           |   |  |     |     |

| AMAÇ | HEDEF                                   | SORUMLU MÜDÜRLÜK   | 2025                              |             |
|------|---|--|-----------------------------------|-------------|
| A1   | KENTSEL GELİŞİMİ SAĞLAMAK               | 1 ASH1 Kent içi Ulaşım Kalitesi Arttırılacaktır  | FEN İŞLERİ MÜDÜRLÜĞÜ              | 899.379.000 |
|      |   | 2 ASH2 Eğitim, Term, Sosyal ve Kültürel Alanlar Oluşturulacaktır   | FEN İŞLERİ MÜDÜRLÜĞÜ              | 864.000.000 |
|      |   | 3 ASH3 Kentin Doğu Tarafı ve Kültürel Mirasına Saygılı Bir Anlayışla Sosyal Ekonomik ve Fiziksel Gelişimine Yön Verenek Yapılabilir Bir Kent Oluşumuna Katkı Sağlanacaktır | İMAR VE ŞEHİRCİLİK MÜDÜRLÜĞÜ      | 830.500.000 |
|      |   | 4 ASH4 KENT ESTETİĞİNİN GELİŞTİRİLMESİ, TARİHİ VE KÜLTÜREL MİRASIN KORUNMASI   | KÜLTÜREL MİRAS KORUMA MÜDÜRLÜĞÜ   | 615.915.000 |
|      |   | 5 ASH5 Kaçak yapılaşmayı minimum seviyeye indirmek.  | YAPI KONTROL MÜDÜRLÜĞÜ            | 634.809.000 |
|      |   | 6 ASH6 İşletimin her hangi bir afete hazırlıklı olmasını sağlamak  | AFET İŞLERİ MÜDÜRLÜĞÜ             | 69.292.000  |
| A2   | TOPLUMSAL VE EKONOMİK GELİŞİMİ SAĞLAMAK | 7 ASH7 Hibe Destekli Yenilikçi Projeler Üretilecektir  | ARASTIRMA VE GELİŞTİRME MÜDÜRLÜĞÜ | 624.600.000 |
|      |   | 8 ASH8 İşletimde kültür ve sanat faaliyetleri yapılacaktır   | KÜLTÜR İŞLERİ MÜDÜRLÜĞÜ           | 836.760.000 |
|      |   | 9 ASH9 Vatandaşlarımızın sosyal ihtiyaçlarını tespit etmek, doğru ve güvenilir bir şekilde karşılanması sağlanacaktır  | SOSYAL YARDIM İŞLERİ MÜDÜRLÜĞÜ    | 610.700.000 |
|      |   | 10 ASH10 Halk sağlığına ilişkin riskleri azaltmak ve halk sağlığını iyileştirmeye yönelik uygulamaları desteklemek.  | SOSYAL YARDIM İŞLERİ MÜDÜRLÜĞÜ    | 63.550.000  |

|    |      |  |                             |   |   |       |      |
|----|------|--|-----------------------------|---|---|-------|------|
| 26 | ASH7 | Belediye karar alma sürecini hızlandıracak ve vatandaşın hızlı dönüş yapacaktır. | YAZI İŞLERİ MÜDÜRLÜĞÜ       | 6 | Ekonomik Ömrünü tamamlamış araçların hurdaya girerek                        | 3     | 0    |
|    |      |  |                             | 1 | PG1.2.1. Medias kararlarının yasal süre içerisinde ilan ve tebliğ oranı (%) | 90%   | 80   |
|    |      |  |                             | 2 | PG1.2.2. Etiler kararlarının yasal süre içerisinde ilan ve tebliğ oranı (%) | 90%   | 80   |
|    |      |  |                             | 3 | Sosyal medya gönderi sayısı tüm platformlarda                               | 19000 | 3600 |
| 27 | ASH8 | Belediye hizmetlerinin etkinliğini artırarak vatandaşın yaşamını kolaylaştırmak  | ULUŞIM HİZMETLERİ MÜDÜRLÜĞÜ | 1 | Görünürlük oranını arttırmak  | 32%   | 5%   |
|    |      |  |                             | 2 | Belediye adına basında ve sosyal medyada çıkan haber sayısı                 | 3500  | 600  |
|    |      |  |                             | 3 | Belediye Web sayfası ziyaretçi sayısı                                       | 50%   | 15%  |
|    |      |  |                             | 4 | Belediye Web sayfası artırma oranı  | 50%   | 15%  |

|   |  |  |   |   |
|---|--|--|---|---|
| A3  | ÇEVRESEL VE TARIMSAL GELİŞİMİ SAĞLAMAK | 11 ASH11 Denetim hizmetlerini etkinleştirerek, işçilerin ilçe de yaşayanların sağlık, güvenlik ve huzuru arttıracaktır.  | ZABITA MÜDÜRLÜĞÜ                          | 651.042.000   |
|   |  | 12 ASH12 Görsel Belediyemizin beklenen hizmetleri, tüm yerel karar alma mekanizmalarının kasıtlarını artırarak, talep, şikayet, önerilerin değerlendirilmesi ve vatandaşın geri bildirimlerini yapmasını sağlamak                        | BASIN YATIN VE HALKA İLİŞKİLER MÜDÜRLÜĞÜ  | 614.000.000   |
|   |  | 13 ASH13 İşletimde vatandaşın ve desteklenmesi gereken kadın, çocuk, aile ve diğer bireylere eğitim, sağlık, spor, kültürel, güvenlik, organizasyon, atölyeler vb. her türlü destek çalışmalarını ilçe sosyal kültürel gelişimi sağlamak | KADIN VE AİLE HİZMETLERİ MÜDÜRLÜĞÜ        | 616.612.000   |
|   |  | 14 ASH14 Yaşlı Alınlar Konusunda, sürekli artırılması ve Kent Estetiğine Katkı Sağlayan Projelerin Hazırlanması  | FEN İŞLERİ MÜDÜRLÜĞÜ                      | 635.050.000   |
|   |  | 15 ASH15 Temiz ve sağlıklı bir kent için toplumsal bilinci arttırmak, etik yönetimi ve gelir dönüşümünün önemini dile getirmek ve sürdürülebilir projeler üretmek  | İKLİM DEĞİŞİMLİĞİ VE SIFIR ATIK MÜDÜRLÜĞÜ | 618.304.000   |
|   |  | 16 ASH16 Temiz Yapılabilir ve sağlıklı kent olmasını sağlamak  | TEMİZLİK İŞLERİ MÜDÜRLÜĞÜ                 | 6122.000.000  |
|   |  | 17 ASH17 Yenilenebilir Enerji Kaynaklarının Etkili ve Verimli Bir Şekilde Değerlendirilmesi  | FEN İŞLERİ MÜDÜRLÜĞÜ                      | 634.700.000   |
|   |  | 18 ASH18 Halk sağlığına ilişkin riskleri azaltmak ve halk sağlığını iyileştirmeye yönelik uygulamaları desteklemek   | SOSYAL YARDIM İŞLERİ MÜDÜRLÜĞÜ            | 610.750.000   |
|   |  | 19 ASH19 Proje ve faaliyetler ile gençlerin kişisel ve sosyal gelişimlerine katkı sağlamak, işletim spor alanında marka kenti haline getirmek  | GENÇLİK SPOR MÜDÜRLÜĞÜ                    | 614.066.000   |
|   |  | 20 ASH20 Hizmet Sunumunda Bilgi Teknolojileri Kullanımını Yayımlanacak ve Etkinleştirilecektir.  | BİLGİ İŞLEM MÜDÜRLÜĞÜ                     | 612.850.000   |
|   |  | A5   | KURUMSAL VE MALİ GELİŞİMİ SAĞLAMAK        | 21 ASH21 Kurumun malî hâmet elimitarı ve yapım işi süreçlerinde muhtemel hatalık işlemlerini aşaraya indirilerek zaman ve bakiyatı azaltmak |
| 22 ASH22 İnsan Göcu Planlaması ve Politikasını güçlendirmek | İNSAN KAYNAKLARI VE EĞİTİM MÜDÜRLÜĞÜ   |  |   | 611.268.000   |



| Yıl                     | Kod  | Açıklama   | Müdürlük                                  | Bütçe          |
|-------------------------|------|--|---|----------------|
| 23                      | AS14 | Valarlığı ihtiyacı ve taleplerine, hızlı cevap verilmesi ve etkili iletişim kanallarının oluşturulması | ÖZEL KALEM MÜDÜRLÜĞÜ                      | 832.500.000    |
| 24                      | AS15 | Mali Kaynaklar Etken, verimli ve şeffaflık anlayışı ile yönetilecektir                                 | MALİ HİZMETLER MÜDÜRLÜĞÜ                  | 8103.249.000   |
| 25                      | AS16 | Ulaşım Hizmetlerinin Kapasite, Kalite ve Verimliliği artırılacaktır                                    | ULAŞIM HİZMETLERİ MÜDÜRLÜĞÜ               | 899.076.000    |
| 26                      | AS17 | Belediye İmaratın alması sürecini hızlandırarak ve vatandaşlara hızlı dönüş yapılacaktır.              | YAZI İŞLERİ MÜDÜRLÜĞÜ                     | 47.459.000     |
| 27                      | AS18 | Belediye Hizmetlerinin etkinliği yaygınlaştırmak, tanıtımı sağlamak                                    | BASIN YAYIN VE HUKUK İLİŞKİLERİ MÜDÜRLÜĞÜ | 814.400.000    |
| GENEL YÖNETİM GİDERLERİ |      |  |   | 821.096.000    |
| TOPLAM                  |      |  |   | 41.000.000.000 |
|                         |      |  |   | 2025           |

| GÖRSÜ BELEDİYESİ 2025 YILI BÜTÇE GELİR TAHMİNİ DETAYI |  |   |
|---|--|---|
| GELİR KODU  | AÇIKLAMA   | 2025 YILI İÇİN TAHMİNİ EDİLEN GELİR BÜTÇESİ |
| 01  | VERGİ GELİRLERİ                                      | 123.590.000,00                              |
| 01.02.09.51   | Bina Vergisi   | 37.000.000,00                               |
| 01.02.09.52   | Arsa Vergisi   | 15.000.000,00                               |
| 01.02.09.53   | Arazi Vergisi  | 3.000.000,00                                |
| 01.02.09.54   | Çevre Temizlik Vergisi                               | 1.000,00                                    |
| 01.03.01.51   | Haberleşme Vergisi                                   | 1.000.000,00                                |
| 01.03.01.52   | Konutlara Ait Elektrik ve Havagazı Tüketim Vergisi   | 1.000,00                                    |
| 01.03.01.53   | İşyerlerine Ait Elektrik ve Havagazı Tüketim Vergisi | 29.000.000,00                               |
| 01.03.09.51   | Eğilence Vergisi                                     | 1.000,00                                    |
| 01.03.09.52   | Yangın Sigorta Vergisi                               | 1.000,00                                    |
| 01.03.09.53   | İlan ve Reklam Vergisi                               | 1.000.000,00                                |
| 01.03.09.54   | Biletle Girilen Yerlere Ait Eğilence Vergisi         | 1.000,00                                    |
| 01.03.09.55   | Biletle Girilmeyen Yerlere Ait Eğilence Vergisi      | 1.000,00                                    |
| 01.03.09.56   | Müşterek Binalara Ait Eğilence Vergisi               | 1.000,00                                    |
| 01.03.09.57   | Konutlara Ait Çevre Temizlik Vergisi                 | 1.000,00                                    |
| 01.03.09.58   | İşyerlerine Ait Çevre Temizlik Vergisi               | 6.000.000,00                                |
| 01.06.09.51   | Bina İnşaat Harcı                                    | 1.000,00                                    |
| 01.06.09.52   | Hayvan Kesimi Müayene ve Denetim Harcı               | 1.000,00                                    |
| 01.06.09.53   | İşgal Harcı  | 8.999.800,00                                |
| 01.06.09.54   | İşyeri Açma İzin Harcı                               | 1.000.000,00                                |
| 01.06.09.55   | Kaynak Suları Harcı                                  | 1.000,00                                    |

| GÖRSÜ BELEDİYESİ 2025 YILI BÜTÇE GELİR TAHMİNİ |  |   |   |
|--|--|---|---|
| GELİR KODU                                     | AÇIKLAMA                               | 2024 YILI İÇİN TAHMİNİ EDİLEN GELİR BÜTÇESİ | 2025 YILI İÇİN TAHMİNİ EDİLEN GELİR BÜTÇESİ |
| 01   | VERGİ GELİRLERİ                        | 8103.415.000                                | 8123.590.000                                |
| 03   | TEŞEBBÜS VE MÜLKİYET GELİRLERİ         | 428.613.000                                 | 438.000.000                                 |
| 04   | AUNAN BAĞIŞ VE YARD. İLE ÖZEL GELİRLER | 457.000.000                                 | 475.110.000                                 |
| 05   | DİĞER GELİRLER                         | 442.222.000                                 | 467.300.000                                 |
| 06   | SERMAYE GELİRLERİ                      | 488.750.000                                 | 8106.000.000                                |
| GELİR BÜTÇESİ TOPLAMI (01+03+04+05+06)         |  | 8720.000.000                                | 81.000.000.000                              |

|             |   |                |
|-------------|---|----------------|
| 01.06.09.56 | Ölçü ve Terazi Alımları Müayene Harcı             | 150.000,00     |
| 01.06.09.57 | Tarifi Günlerinde Çalışma Ruhsat Harcı            | 200.000,00     |
| 01.06.09.58 | Tellaklı Harcı                                    | 1.000,00       |
| 01.06.09.59 | Toplantı Hali Rezmi                               | 1.000,00       |
| 01.06.09.60 | Yapı Kullanım İzin Harcı                          | 1.000.000,00   |
| 01.06.09.61 | İşyerlerine Ait Yapı Kullanım İzin Harcı          | 125.000,00     |
| 01.06.09.62 | Konutlara Ait Bina İnşaat Harcı                   | 1.000.000,00   |
| 01.06.09.63 | İşyerlerine Ait Bina İnşaat Harcı                 | 1.000,00       |
| 01.06.09.59 | Dijital Harçlar                                   | 20.000.000,00  |
| 01.03.01.01 | Kaldırılan Vergi Arzaları                         | 1.000,00       |
| 01.03.09.09 | Başka Yerde Sınıflandırılmayan Diğer Vergiler     | 1.000,00       |
| 01- TOPLAM  |   | 123.590.000,00 |
| 03          | TEŞEBBÜS VE MÜLKİYET GELİRLERİ                    | 38.000.000,00  |
| 03.01.01.01 | Satınalma, Bakım, Esvak, Form Satış Gelirleri     | 1.000.000,00   |
| 03.01.01.02 | Kitap, Yayıncılık, Satış Gelirleri                | 1.000,00       |
| 03.01.01.04 | Diğer Değerli Hükümler Gelirleri                  | 1.000,00       |
| 03.01.01.12 | Alınan Cihazların Satış Bedeli                    | 2.500.000,00   |
| 03.01.01.99 | Diğer Mal Satış Gelirleri                         | 1.000,00       |
| 03.01.02.01 | Muayene, denetim ve kontrol gelirleri             | 1.500.000,00   |
| 03.01.02.03 | Avukatlık Vekâlet Ücreti Gelirleri                | 1.000,00       |
| 03.01.02.04 | Kurs, Toplantı, Seminer, Eğitim vb. faaliyet Gel. | 1.000,00       |
| 03.01.02.11 | İlan ve Reklam Gelirleri                          | 8.000.000,00   |
| 03.01.02.13 | Ölçü ve Ayrık Hizmet Gelirleri                    | 1.000,00       |
| 03.01.02.14 | Çevre Kirliliği Önleme Gelirleri                  | 1.000,00       |
| 03.01.02.36 | Sosyal Teslim Gelirleri                           | 1.000,00       |
| 03.01.02.40 | Dispozitör Gelirleri                              | 1.000,00       |
| 03.01.02.51 | Çevre ve Esnek Hizmetlerine İlişkin Gelirler      | 1.000,00       |
| 03.01.02.54 | Ekonomik Hizmetlere İlişkin Gelirler              | 1.000,00       |



*Handwritten signature and initials in blue ink.*



## 2025 Performans Programı

|                  |   |                       |
|------------------|---|-----------------------|
| 03.01.02.57      | Sosyal Hizmetlere İlişkin Gelirler              | 4.440.000,00          |
| 03.01.02.59      | Ulaştırma Hizmetlerine İlişkin Gelirler         | 211.000,00            |
| 03.01.03.99      | Diğer Hizmetler Gelirleri                       | 12.335.000,00         |
| 03.06.01.01      | Lolman Kıta Gelirleri                           | 1.000,00              |
| 03.06.01.02      | Ecirmezli Gelirleri                             | 1.000.000,00          |
| 03.06.01.04      | Spor Tesisi Gelirleri                           | 1.000,00              |
| 03.06.01.99      | Diğer Tasınmaz Kıta Gelirleri                   | 7.000.000,00          |
| 03.06.02.01      | Taşınır Kıta Gelirleri                          | 1.000,00              |
| <b>03-TOPLAM</b> |   | <b>36.000.000,00</b>  |
| <b>04</b>        | <b>ALINILMI BAĞIŞ VE YARD. İLE ÖZEL GEÜRLER</b> | <b>75.110.000,00</b>  |
| 04.01.01.01      | AB'den Alınan Bağış ve Yardımlar                | 25.000.000,00         |
| 04.01.01.01      | Mahalle Yardım                                  | 3.000.000,00          |
| 04.01.01.02      | Mahalli İdarelerden Alınan Bağış ve Yardımlar   | 7.000.000,00          |
| 04.01.01.03      | Diğerlerinden Alınan Bağış ve Yardımlar         | 10.000,00             |
| 04.04.01.02      | Kıylardan Alınan Bağış ve Yardımlar             | 8.000.000,00          |
| 04.04.02.01      | Kurumlardan Alınan Bağış ve Yardımlar           | 20.000.000,00         |
| 04.05.02.05      | Mahalli İdarelerden Alınan Proje Yardımları     | 5.000.000,00          |
| 04.05.02.09      | Diğerlerinden Alınan Proje Yardımları           | 7.100.000,00          |
| <b>04-TOPLAM</b> |   | <b>75.110.000,00</b>  |
| <b>05</b>        | <b>DİĞER GEÜRLER</b>                            | <b>657.300.000,00</b> |
| 05.01.09.01      | Kıylardan Alacaklar Faizleri                    | 100.000,00            |
| 05.01.09.03      | Mevcutun Faizleri                               | 30.000.000,00         |
| 05.02.01.51      | Menkezi İdare Vergi Gelirlerinden Alınan Paylar | 454.000.000,00        |
| 05.02.02.53      | Konutların AB Çevre Temizlik Vergisi Alınan PAY | 15.000.000,00         |
| 05.02.04.51      | Kanalizasyon Harcamalarına Katılma Payları      | 1.000,00              |
| 05.02.04.52      | Su Tesisleri Harcamalarına Katılma Payları      | 1.000,00              |

77



## 2025 Performans Programı

|   |  |                      |                         |
|---|--|----------------------|-------------------------|
| 06.01.04.01                                 | Araştırma Satış                        | 1.000.000,00         |                         |
| 06.01.05.01                                 | Araştırma Satış                        | 40.000.000,00        |                         |
| 06.01.09.99                                 | Diğer Çeşitli Tasınmaz Satış Gelirleri | 6.000.000,00         |                         |
| 06.02.01.01                                 | Taşınmaz Satış Gelirleri               | 500.000,00           |                         |
| 06.02.02.01                                 | Taşınmaz Satış Gelirleri               | 16.000.000,00        |                         |
| <b>06-TOPLAM</b>                            |  | <b>53.500.000,00</b> |                         |
| <b>GEÜRLER BÜTÇESİ TOPLAM (03+04+05+06)</b> |  |                      | <b>1.000.000.000,00</b> |

79



## 2025 Performans Programı

|                  |   |                       |
|------------------|---|-----------------------|
| 05.02.04.53      | Yol Harcamalarına Katılma Payı                    | 300.000,00            |
| 05.02.04.59      | Diğer Harcamalara Katılma Payları                 | 1.000,00              |
| 05.02.08.51      | Maden İşletmelerinden Alınan Paylar               | 2.000.000,00          |
| 05.02.08.52      | Müze Giriş Ücretlerinden Alınan Paylar            | 5.000,00              |
| 05.02.08.54      | Otopark Gelirlerinden İlye ve İrk Kademe BİD.     | 100.000,00            |
| 05.02.09.99      | Diğer Paylar                                      | 5.000.000,00          |
| 05.03.01.99      | Diğer İdari Para Cezaları                         | 18.000.000,00         |
| 05.03.04.01      | Vergi ve Diğer Anme Alacakları Geçikme Zammı      | 20.000.000,00         |
| 05.03.04.18      | 7149 Sayılı Kanun Kapsamında Yİ/ÜFE tutarı        | 1.000,00              |
| 05.03.04.19      | 7149 Sayılı Kanun Kapsamında Katsayı Tutarı       | 1.000,00              |
| 05.03.04.23      | 7256 Sayılı Kanun Kapsamında Yİ/ÜFE tutarı        | 1.000,00              |
| 05.03.04.24      | 7256 Sayılı Kanun Kapsamında Katsayı Tutarı       | 1.000,00              |
| 05.03.04.26      | 7328 Sayılı Kanun Kapsamında Yİ/ÜFE tutarı        | 5.000,00              |
| 05.03.04.27      | 7328 Sayılı Kanun Kapsamında Katsayı Tutarı       | 10.000,00             |
| 05.03.04.29      | 7440 Sayılı Kanun Kapsamında Yİ/ÜFE tutarı        | 100.000,00            |
| 05.03.04.30      | 7440 Sayılı Kanun Kapsamında Katsayı Tutarı       | 100.000,00            |
| 05.03.04.99      | Diğer Vergi Cezaları                              | 1.000,00              |
| 05.09.01.01      | İfraz Kaydedilecek Nakdi Teminatlari              | 50.000,00             |
| 05.09.01.02      | İfraz Kaydedilecek Hisse Senedi ve Tahvilier      | 1.000,00              |
| 05.09.01.03      | İfraz Kaydedilecek Teminat Mektupları             | 1.000,00              |
| 05.09.01.06      | Kıylardan Alacaklar                               | 520.000,00            |
| 05.09.01.35      | Yenibelliği Enerji Teminatlarından Alınan Özetim. | 110.000.000,00        |
| 05.09.01.51      | Otopark Ücreti Üzerince Alınan Otopark bedeli     | 13.000.000,00         |
| 05.09.01.99      | Yukarıda Tanımlanmayan Diğer Çeşitli Gelirler     | 9.000.000,00          |
| <b>05-TOPLAM</b> |   | <b>657.300.000,00</b> |
| <b>06</b>        | <b>SERMAYE GEÜRLERİ</b>                           | <b>106.000.000,00</b> |
| 06.01.01.01      | Lolman Satış Gelirleri                            | 2.500.000,00          |
| 06.01.03.01      | Diğer Bina Satış Gelirleri                        | 40.000.000,00         |

*(Handwritten signatures and initials)*



## 2025 Performans Programı

| GÜRSU BELEDİYESİ 2025 YILI BÜTÇESİ MÜDÜRLÜK |                                       |                       |
|---|---------------------------------------|-----------------------|
| MÜDÜRLÜK ADI                                |                                       | Bütçesi               |
| 1   | FEN İŞLERİ MÜDÜRLÜĞÜ                  | 4233.123.000          |
| 2   | TEMİZLİK İŞLERİ MÜDÜRLÜĞÜ             | 4122.000.000          |
| 3   | MAHALİ HİZMETLER MÜDÜRLÜĞÜ            | 4103.246.000          |
| 4   | ULAŞIM HİZMETLERİ MÜDÜRLÜĞÜ           | 4093.076.000          |
| 5   | DOSTLUK HİZMETLERİ MÜDÜRLÜĞÜ          | 4083.580.000          |
| 6   | ZARFIYA MÜDÜRLÜĞÜ                     | 4051.042.000          |
| 7   | MÜLTÜR İŞLERİ MÜDÜRLÜĞÜ               | 4047.760.000          |
| 8   | ÖZEL KALEM MÜDÜRLÜĞÜ                  | 4037.500.000          |
| 9   | İMAR VE ŞEHİRCİLİK MÜDÜRLÜĞÜ          | 4030.500.000          |
| 10  | NASIRI YATIK VE KALINIA İŞİ MÜD. LÜĞÜ | 4026.600.000          |
| 11  | ARASTIRMA VE GELİŞTİRME MÜDÜRLÜĞÜ     | 4024.500.000          |
| 12  | SOSYAL YARDIM İŞLERİ MÜDÜRLÜĞÜ        | 4024.500.000          |
| 13  | İKLİM DEĞ. VE SIFIR ATIK MÜDÜRLÜĞÜ    | 4018.304.000          |
| 14  | KADIN VE AİLE HİZMETLERİ MÜDÜRLÜĞÜ    | 4016.612.000          |
| 15  | MÜLTÜR MİRAS KORUMA MÜDÜRLÜĞÜ         | 4015.915.000          |
| 16  | YAPIL KONTROL MÜDÜRLÜĞÜ               | 4014.800.000          |
| 17  | GENÇLİK VE SPOR HİZ. MÜDÜRLÜĞÜ        | 4014.055.000          |
| 18  | BİLGİ İŞLEM MÜDÜRLÜĞÜ                 | 4012.800.000          |
| 19  | İNSAN KAYNAKLARI VE EĞT. MÜDÜRLÜĞÜ    | 4011.268.000          |
| 20  | YEREL HİZMETLER MÜDÜRLÜĞÜ             | 4010.207.000          |
| 21  | ASST. İŞLERİ MÜDÜRLÜĞÜ                | 4009.202.000          |
| 22  | YAZI İŞLERİ MÜDÜRLÜĞÜ                 | 4007.455.000          |
| 23  | HUKUK İŞLERİ MÜDÜRLÜĞÜ                | 4006.938.000          |
| 24  | MÜRSAL HİZMETLER MÜDÜRLÜĞÜ            | 4003.378.000          |
| 25  | MUHURATLIK İŞLERİ MÜDÜRLÜĞÜ           | 4002.534.000          |
| 26  | YERTEŞ KURULU MÜDÜRLÜĞÜ               | 4000.000              |
| <b>TOPLAM</b>                               |                                       | <b>61.000.000.000</b> |



| Görsel Belediyesi 2024-2029 YILI GELİR-GİDER BÜTÇE İÇMALLİ |                              |                     |                       |                       |                       |                       |                       |
|--|------------------------------|---------------------|-----------------------|-----------------------|-----------------------|-----------------------|-----------------------|
| 2024-2029 YILI GİDER BÜTÇE İÇMALLİ                         |                              |                     |                       |                       |                       |                       |                       |
| Bütçe Kodu   | Ödeme Adı                    | 2024                | 2025                  | 2026                  | 2027                  | 2028                  | 2029                  |
| 01   | Personel Giderleri           | 8118.416.000        | 8164.601.000          | 8213.981.000          | 8278.175.000          | 8319.901.250          | 8367.886.438          |
| 02   | Sokak Aydınlatma Giderleri   | 813.841.000         | 820.322.000           | 826.418.000           | 834.354.000           | 839.495.600           | 845.419.540           |
| 03   | Mal ve Hizmet Alım Giderleri | 8317.795.000        | 8365.582.000          | 8761.386.000          | 81.589.800.000        | 81.829.272.300        | 82.102.513.145        |
| 04   | Faaliyet Giderleri           | 86.050.000          | 86.010.000            | 87.813.000            | 810.156.000           | 811.879.400           | 842.185.105           |
| 05   | Carif Transferleri           | 88.691.000          | 818.875.000           | 824.537.000           | 831.895.000           | 836.692.700           | 842.185.105           |
| 06   | Sermaye Giderleri            | 8212.460.000        | 8347.980.000          | 8192.376.000          | 82.122.017.400        | 82.286.662.489        | 81.594.177.805        |
| 07   | Sermaye Transferleri         | 81.500.000          | 81.000.000            | 81.300.000            | 81.690.000            | 81.943.500            | 82.325.025            |
| 08   | Borç Verme                   | 80                  | 80                    | 80                    | 80                    | 80                    | 80                    |
| 09   | Yedek Ödemek                 | 841.257.000         | 855.530.000           | 872.189.000           | 893.845.000           | 8107.921.750          | 8124.110.013          |
| <b>TOPLAM</b>  |                              | <b>8720.000.000</b> | <b>81.000.000.000</b> | <b>81.300.000.000</b> | <b>84.161.927.480</b> | <b>84.632.580.389</b> | <b>85.236.154.146</b> |

| Bütçe Kodu    | Ödeme Adı                                     | 2024             | 2025              | 2026               | 2027               | 2028               | 2029               |
|---------------|---|------------------|-------------------|--------------------|--------------------|--------------------|--------------------|
| 13            | Sanayi Odası Ücreti                           | 20.000.000       | 0                 | 0                  | 0                  | 0                  | 0                  |
| 14            | Yatırım İlgili İncelemeye Tevazi              | 25.000.000       | 0                 | 0                  | 0                  | 0                  | 0                  |
| 15            | Mayho-Sabze Soğuk Kurutma ve Paketleme Tesisi | 15.000.000       | 15.000.000        | 0                  | 0                  | 0                  | 0                  |
| 16            | İkinciye Mademe ve Depo Binaları              | 10.000.000       | 0                 | 0                  | 0                  | 0                  | 0                  |
| 17            | Kar Mahsupu Etiliklik Kıvı                    | 10.000.000       | 17.000.000        | 18.000.000         | 0                  | 0                  | 0                  |
| 18            | Yatırım Çıktı Park (Yatırım Kazanç)           | 15.000.000       | 0                 | 0                  | 0                  | 0                  | 0                  |
| 19            | Görsel İzmitli                                | 15.000.000       | 0                 | 0                  | 0                  | 0                  | 0                  |
| 20            | Çocuk Köprüsü                                 | 4.000.000        | 4.000.000         | 0                  | 0                  | 0                  | 0                  |
| 21            | Kadın ve Çocuk Yaşam Merkezi                  | 10.000.000       | 0                 | 0                  | 5.000.000          | 5.000.000          | 0                  |
| 22            | Yaşlı Eklim Merkezi                           | 24.000.000       | 0                 | 0                  | 0                  | 12.500.000         | 12.500.000         |
| 23            | İkinci Değer Yaşam Merkezi                    | 10.000.000       | 0                 | 0                  | 3.000.000          | 7.000.000          | 0                  |
| 24            | Görsel İzmitli Konforlu Konut                 | 45.000.000       | 0                 | 0                  | 0                  | 13.500.000         | 31.500.000         |
| 25            | Yaşlı Sağlık ve Sosyalizasyon Projesi         | 15.000.000       | 3.000.000         | 4.000.000          | 5.000.000          | 6.000.000          | 7.000.000          |
| <b>TOPLAM</b> |   | <b>1.049.000</b> | <b>84.000.000</b> | <b>127.000.000</b> | <b>146.500.000</b> | <b>172.000.000</b> | <b>188.500.000</b> |

| Bütçe Kodu    | Faaliyet  | BÖLGESEL VE MÜHÜR ÜSTÜ | 5 Yıl             |                    |                    |                    |                    |
|---------------|---|------------------------|-------------------|--------------------|--------------------|--------------------|--------------------|
|               |   |                        | Toplam            | 2025               | 2026               | 2027               | 2028               |
| 1             | Yatırım Yapma (milyar TL)                                     | 82.000.000             | 1.000.000         | 1.500.000          | 2.000.000          | 17.000.000         | 6.500.000          |
| 2             | Araştırma Yapma (milyar TL)                                   | 20.000.000             | 1.200.000         | 2.200.000          | 4.000.000          | 12.000.000         | 7.000.000          |
| 3             | Yatırım Bütçesi (Ortalama Kaliteli Hizmetler) (milyar TL)     | 25.000.000             | 2.000.000         | 2.400.000          | 4.900.000          | 12.000.000         | 8.500.000          |
| 4             | Yatırım Yapma (metre kare)/yıl                                | 45.709.000             | 2.000.000         | 2.400.000          | 5.800.000          | 24.000.000         | 12.500.000         |
| 5             | Yatırım Yoluyla (metre kare) ve malzeme sarrafına (milyar TL) | 3.000.000              | 80                | 80                 | 80                 | 1.250.000          | 820.000            |
| 6             | PER.1.6. Binaların Yıkılma Ücreti (milyar TL)                 | 450.000                | 0                 | 0                  | 120.000            | 150.000            | 180.000            |
| 7             | Yatırım bütçesi giderleri                                     | 40.000.000             | 5.000.000         | 5.000.000          | 7.500.000          | 15.000.000         | 7.500.000          |
| 8             | Faaliyetlerde çalışacak kalın personel ve diğer giderler      | 337.773.000            | 87.773.000        | 100.000.000        | 120.000.000        | 130.000.000        | 150.000.000        |
| <b>TOPLAM</b> |   | <b>746.623.000</b>     | <b>99.375.000</b> | <b>116.000.000</b> | <b>147.620.000</b> | <b>213.400.000</b> | <b>197.250.000</b> |

*(Handwritten signature)*

| Bütçe Kodu    | Faaliyet   | BÖLGESEL VE MÜHÜR ÜSTÜ | 2024              | 2025              | 2026              | 2027              | 2028              | 2029 |
|---------------|--|------------------------|-------------------|-------------------|-------------------|-------------------|-------------------|------|
| 27            | PER.7.2: Yapılan proje bütçesi   | 8.109.975              | 1.000.000         | 1.250.000         | 1.562.500         | 1.958.125         | 2.348.750         |      |
| 28            | Faaliyetlerde çalışacak toplam personel ve diğer giderler  | 206.789.000            | 25.000.000        | 31.875.000        | 39.848.750        | 49.804.688        | 59.785.825        |      |
| <b>TOPLAM</b> |  | <b>214.898.975</b>     | <b>26.000.000</b> | <b>33.125.000</b> | <b>41.411.250</b> | <b>51.762.813</b> | <b>62.134.575</b> |      |
| 29            | Tescilli yapı sahiplerine rehberlik hizmetlerinin sunulması  | 886.650                | 115.000           | 143.750           | 172.500           | 207.625           | 248.400           |      |
| 30            | Tescilli yapıların rözeve-restorasyon ve restorasyon-rekonstrüksiyon projelerinin hazırlanması                   | 15.420.000             | 2.000.000         | 2.500.000         | 3.000.000         | 3.600.000         | 4.320.000         |      |
| 31            | Kamusal yapıların tescilli yapıların restorasyon -rekonstrüksiyon yapım işlerinin yürütülmesi                    | 38.550.000             | 5.000.000         | 6.250.000         | 7.500.000         | 9.000.000         | 10.800.000        |      |
| 32            | Faaliyetlerde çalışacak toplam personel ve diğer giderler  | 67.848.000             | 8.200.000         | 11.000.000        | 13.200.000        | 15.840.000        | 19.008.000        |      |
| <b>TOPLAM</b> |  | <b>132.754.625</b>     | <b>16.315.000</b> | <b>20.525.750</b> | <b>24.822.500</b> | <b>29.847.625</b> | <b>36.376.400</b> |      |
| 33            | Yüksek Değerli yapıların, koruma altına alınması ve diğer koruma altına alınması ve diğer koruma altına alınması | 5.574.000              | 0                 | 0                 | 0                 | 0                 | 0                 |      |
| 34            | Yüksek Değerli yapıların, koruma altına alınması ve diğer koruma altına alınması ve diğer koruma altına alınması | 70.764.000             | 0                 | 0                 | 0                 | 0                 | 0                 |      |
| 35            | Halkın katılımının teşvik edilmesi ve diğer faaliyetler  | 757.848                | 0                 | 0                 | 0                 | 0                 | 0                 |      |
| 36            | Orman ve Tarım Araştırma ve İnceleme Birimi (Orman ve Tarım Araştırma ve İnceleme Birimi)                        | 18.000.000             | 0                 | 0                 | 0                 | 0                 | 0                 |      |
| 37            | Faaliyetlerde çalışacak toplam personel ve diğer giderler  | 22.400.000             | 0                 | 0                 | 0                 | 0                 | 0                 |      |
| <b>TOPLAM</b> |  | <b>132.754.625</b>     | <b>16.315.000</b> | <b>20.525.750</b> | <b>24.822.500</b> | <b>29.847.625</b> | <b>36.376.400</b> |      |



|             |    |  |               |             |              |               |               |              |
|-------------|----|--|---------------|-------------|--------------|---------------|---------------|--------------|
| H<br>6      | 38 | Deprem, Yangın ve Temel Afet Bilinci, İlk Yardım Eğitimleri verilmesi          | 775.000 ₺     | 100.000 ₺   | 125.000 ₺    | 150.000 ₺     | 180.000 ₺     | 220.000 ₺    |
|             | 39 | Arama Kurtarma Ekibi Eğitimleri  | 775.000 ₺     | 100.000 ₺   | 125.000 ₺    | 150.000 ₺     | 180.000 ₺     | 220.000 ₺    |
|             | 40 | Görsel Belediyeye Arama Kurtarma ekibinin Afet hafif seviye akademiye alınması | 1.100.000 ₺   | 500.000 ₺   | 600.000 ₺    | 0 ₺           | 0 ₺           | 0 ₺          |
|             | 41 | GÜBAK ekibine teknik arama için malzeme edimin alımı                           | 7.530.000 ₺   | 1.000.000 ₺ | 1.250.000 ₺  | 1.500.000 ₺   | 1.800.000 ₺   | 2.000.000 ₺  |
|             | 42 | Kanımlı Afet Bilincinin artırılması çalışmalarını ve düzenliğin artırılması    | 775.000 ₺     | 100.000 ₺   | 125.000 ₺    | 150.000 ₺     | 180.000 ₺     | 220.000 ₺    |
|             | 43 | Afet koordinasyonunun sağlanması çalışmalarını ve faaliyetlerini yapması       | 775.000 ₺     | 100.000 ₺   | 125.000 ₺    | 150.000 ₺     | 180.000 ₺     | 220.000 ₺    |
|             | 44 | Mahalle Afet İstasyonlarının kurulması   | 6.100.000 ₺   | 800.000 ₺   | 1.000.000 ₺  | 1.200.000 ₺   | 1.400.000 ₺   | 1.700.000 ₺  |
|             | 45 | Mahalle Afet Gözlemcileri oluşturulup, Eğitimler yapılması                     | 775.000 ₺     | 100.000 ₺   | 125.000 ₺    | 150.000 ₺     | 180.000 ₺     | 220.000 ₺    |
|             | 46 | Faaliyetlerde çalışacak kalan personel ve diğer giderler                       | 59.692.000 ₺  | 6.492.000 ₺ | 9.700.000 ₺  | 12.000.000 ₺  | 14.500.000 ₺  | 17.000.000 ₺ |
|             |    | TOPLAM   | 78.317.000 ₺  | 9.292.000 ₺ | 13.175.000 ₺ | 15.450.000 ₺  | 18.600.000 ₺  | 21.200.000 ₺ |
| A<br>2<br>1 | 47 | SERA OSB   | 300.000.000 ₺ | 0 ₺         | 0 ₺          | 200.000.000 ₺ | 100.000.000 ₺ | 0 ₺          |
|             | 48 | Görsel Ovası URGE projesi  | 30.000.000 ₺  | 0 ₺         | 0 ₺          | 30.000.000 ₺  | 0 ₺           | 0 ₺          |
|             | 49 | Yeni Nesil Kütüphane   | 100.000.000 ₺ | 0 ₺         | 0 ₺          | 100.000.000 ₺ | 0 ₺           | 0 ₺          |
|             | 50 | Yahşi ve Döğel Belediyecilik   | 3.000.000 ₺   | 0 ₺         | 0 ₺          | 3.000.000 ₺   | 0 ₺           | 0 ₺          |
|             | 51 | Tahrikat 4003 Kültür Gözlem Bilim Merkezi                                      | 25.000.000 ₺  | 5.000.000 ₺ | 5.000.000 ₺  | 5.000.000 ₺   | 5.000.000 ₺   | 5.000.000 ₺  |

65

|             |             |  |  |              |              |              |              |              |             |
|-------------|-------------|--|--|--------------|--------------|--------------|--------------|--------------|-------------|
| H<br>6<br>B | 64          | Sarımsak Şehitleri Programı  | 1.116.240 ₺  | 150.000 ₺    | 180.000 ₺    | 216.000 ₺    | 259.200 ₺    | 311.040 ₺    |             |
|             | 65          | Ecdasun İstasyon Şehitleri İçin KOBİE Gezellere                              | 1.116.240 ₺  | 150.000 ₺    | 180.000 ₺    | 216.000 ₺    | 259.200 ₺    | 311.040 ₺    |             |
|             | 66          | Geçmişten Geleceğe KOBİE Gezellere   | 744.160 ₺  | 100.000 ₺    | 120.000 ₺    | 144.000 ₺    | 172.800 ₺    | 207.360 ₺    |             |
|             | 67          | Her Yar Salihine Her Yerde Sanat Programı (Şiir, Müzik, Fotoğraf, Animasyon) | 6.325.360 ₺  | 850.000 ₺    | 1.020.000 ₺  | 1.224.000 ₺  | 1.468.800 ₺  | 1.762.560 ₺  |             |
|             | 68          | Bellirli Gün Ve Haftalar   | 6.697.440 ₺  | 900.000 ₺    | 1.080.000 ₺  | 1.296.000 ₺  | 1.555.200 ₺  | 1.866.240 ₺  |             |
|             | 69          | Halk Danışları   | 186.040 ₺  | 25.000 ₺     | 30.000 ₺     | 36.000 ₺     | 43.200 ₺     | 51.840 ₺     |             |
|             | 70          | Armut Festivali  | 22.324.800 ₺   | 3.000.000 ₺  | 3.600.000 ₺  | 4.320.000 ₺  | 5.184.000 ₺  | 6.220.800 ₺  |             |
|             | 71          | Adrenalin Fest   | 14.813.200 ₺   | 2.000.000 ₺  | 2.400.000 ₺  | 2.880.000 ₺  | 3.456.000 ₺  | 4.147.200 ₺  |             |
|             | 72          | Gençlik Buluşmaları  | 1.484.320 ₺  | 200.000 ₺    | 240.000 ₺    | 288.000 ₺    | 345.600 ₺    | 414.720 ₺    |             |
|             | 73          | Fotoğrafçılık Kursu  | 744.160 ₺  | 100.000 ₺    | 120.000 ₺    | 144.000 ₺    | 172.800 ₺    | 207.360 ₺    |             |
|             | 74          | Enstrüman Eğitim Kursları  | 2.976.640 ₺  | 400.000 ₺    | 480.000 ₺    | 576.000 ₺    | 691.200 ₺    | 829.440 ₺    |             |
|             | 75          | Faaliyetlerde çalışacak toplam personel ve diğer giderleri                   | 194.858.29 ₺   | 26.185.000 ₺ | 31.422.000 ₺ | 37.706.400 ₺ | 45.247.680 ₺ | 54.297.216 ₺ |             |
|             |             | TOPLAM   | 258.670.01 ₺   | 34.760.000 ₺ | 41.712.000 ₺ | 50.054.400 ₺ | 60.965.280 ₺ | 72.078.336 ₺ |             |
|             | H<br>6<br>B | 76   | Dezavantajlı vatandaşlarımızı aynı yardıma kavuşturması. | 25.150.000 ₺ | 2.500.000 ₺  | 3.100.000 ₺  | 4.700.000 ₺  | 6.750.000 ₺  | 8.100.000 ₺ |
|             |             | 77   | Aşırı yükten kaçınmak için yardım yapılması.             | 15.600.000 ₺ | 1.700.000 ₺  | 2.300.000 ₺  | 2.950.000 ₺  | 3.800.000 ₺  | 4.850.000 ₺ |
|             |             | TOPLAM   | 40.750.000 ₺   | 4.200.000 ₺  | 5.400.000 ₺  | 7.650.000 ₺  | 10.550.000 ₺ | 12.950.000 ₺ |             |

67

|        |        |   |               |              |               |               |              |              |
|--------|--------|---|---------------|--------------|---------------|---------------|--------------|--------------|
| H<br>2 | 52     | Mevazılık Geçici İşçi Konaklama Tesisi  | 50.000.000 ₺  | 0 ₺          | 0 ₺           | 50.000.000 ₺  | 0 ₺          | 0 ₺          |
|        | 53     | Meyve Kasası İmfat Tesisi   | 25.000.000 ₺  | 0 ₺          | 0 ₺           | 25.000.000 ₺  | 0 ₺          | 0 ₺          |
|        | 54     | Freeze Dry Meyve Kurutma Tesisi   | 45.000.000 ₺  | 0 ₺          | 0 ₺           | 45.000.000 ₺  | 0 ₺          | 0 ₺          |
|        | 55     | Endüstriyel Meyve Tozu Tesisi   | 30.000.000 ₺  | 0 ₺          | 0 ₺           | 30.000.000 ₺  | 0 ₺          | 0 ₺          |
|        | 56     | Meyve Borsası   | 3.000.000 ₺   | 0 ₺          | 0 ₺           | 3.000.000 ₺   | 0 ₺          | 0 ₺          |
|        | 57     | Tamir (Meyve Ürün ve Toprak) Analiz Laboratuvarı Kurulması  | 15.000.000 ₺  | 0 ₺          | 0 ₺           | 15.000.000 ₺  | 0 ₺          | 0 ₺          |
|        | 58     | Muhafız Köy Yagmır Merkezi  | 3.000.000 ₺   | 0 ₺          | 0 ₺           | 3.000.000 ₺   | 0 ₺          | 0 ₺          |
|        | 59     | Blok İtme (Kompost) Enerji Tesisi   | 100.000.000 ₺ | 0 ₺          | 0 ₺           | 100.000.000 ₺ | 0 ₺          | 0 ₺          |
|        | 60     | İyi Tarım Uygulamalarının Görsel Ovasında uygulanması için Eğitim, Araştırma, Teknik Destek ve Geliştirme çalışmaları | 5.000.000 ₺   | 500.000 ₺    | 800.000 ₺     | 1.200.000 ₺   | 1.250.000 ₺  | 1.250.000 ₺  |
|        | 61     | Faaliyetlerde çalışacak toplam personel ve diğer giderleri  | 131.100.000 ₺ | 19.100.000 ₺ | 21.000.000 ₺  | 25.000.000 ₺  | 30.000.000 ₺ | 36.000.000 ₺ |
|        | TOPLAM | 665.100.000 ₺   | 24.600.000 ₺  | 26.800.000 ₺ | 635.200.000 ₺ | 136.250.000 ₺ | 42.250.000 ₺ |              |
| H<br>2 | 62     | Eğitim Seminerleri ve Konferanslar  | 2.976.640 ₺   | 400.000 ₺    | 480.000 ₺     | 576.000 ₺     | 691.200 ₺    | 829.440 ₺    |
|        | 63     | Kandil ve Dini Bayramlar  | 2.232.480 ₺   | 300.000 ₺    | 360.000 ₺     | 432.000 ₺     | 518.400 ₺    | 622.080 ₺    |

|                            |             |  |               |              |              |              |              |              |
|----------------------------|-------------|--|---------------|--------------|--------------|--------------|--------------|--------------|
| H<br>4<br>5<br>6<br>B<br>C | 76          | Faaliyetlerde çalışacak toplam personel ve diğer giderleri   | 42.000.000 ₺  | 6.000.000 ₺  | 7.500.000 ₺  | 9.000.000 ₺  | 10.800.000 ₺ | 13.200.000 ₺ |
|                            | 79          | TOPLAM   | 82.750.000 ₺  | 10.200.000 ₺ | 12.900.000 ₺ | 16.650.000 ₺ | 21.980.000 ₺ | 26.650.000 ₺ |
|                            | 80          | Engelli vatandaşlarımızın ihtiyaçlarının karşılanması.   | 18.276.000 ₺  | 2.500.000 ₺  | 3.125.000 ₺  | 3.750.000 ₺  | 4.500.000 ₺  | 5.400.000 ₺  |
|                            | 81          | Engelli vatandaşlarımızın sosyalleşmesi için yapılacak olan faaliyetler.                               | 500.000 ₺     | 50.000 ₺     | 75.000 ₺     | 100.000 ₺    | 125.000 ₺    | 150.000 ₺    |
|                            | 82          | Faaliyetlerde çalışacak toplam personel ve diğer giderleri   | 7.500.000 ₺   | 1.000.000 ₺  | 1.250.000 ₺  | 1.500.000 ₺  | 1.750.000 ₺  | 2.100.000 ₺  |
|                            |             | TOPLAM   | 27.276.000 ₺  | 3.550.000 ₺  | 4.450.000 ₺  | 5.250.000 ₺  | 6.375.000 ₺  | 7.650.000 ₺  |
|                            | 83          | İş yeri denetim, kontrol ve ruhsatlandırma çalışmaları   | 107.840.000 ₺ | 14.000.000 ₺ | 17.500.000 ₺ | 21.000.000 ₺ | 25.200.000 ₺ | 30.240.000 ₺ |
|                            | 84          | Pazar yerleri denetim, kontrol faaliyetleri  | 123.360.000 ₺ | 16.000.000 ₺ | 20.000.000 ₺ | 24.000.000 ₺ | 28.800.000 ₺ | 34.560.000 ₺ |
|                            | 85          | Muhafız yerlerde denetim ve kontrol faaliyetleri (İşletme, seyyah satışı ile mücadele, dilencilik vb.) | 77.100.000 ₺  | 10.000.000 ₺ | 12.500.000 ₺ | 15.000.000 ₺ | 18.000.000 ₺ | 21.600.000 ₺ |
|                            | 86          | Sokak Hayvanları Kısıtlama, Tedavi, Bakım ve Toplama Faaliyetleri                                      | 81.411.000 ₺  | 4.100.000 ₺  | 5.125.000 ₺  | 6.150.000 ₺  | 7.380.000 ₺  | 8.850.000 ₺  |
|                            | 87          | Faaliyetlerde çalışan diğer personel ve diğer giderleri  | 83.822.820 ₺  | 6.942.000 ₺  | 8.677.500 ₺  | 10.413.000 ₺ | 12.495.000 ₺ | 14.994.720 ₺ |
|                            |             | TOPLAM   | 393.533.82 ₺  | 51.042.000 ₺ | 63.802.500 ₺ | 76.563.000 ₺ | 91.875.000 ₺ | 110.250.72 ₺ |
|                            | H<br>6<br>C | Çağın merkezli talep, ilayyet, önerilerin raporlanması   | 5.425.860 ₺   | 600.000 ₺    | 780.000 ₺    | 1.014.000 ₺  | 1.318.200 ₺  | 1.713.660 ₺  |
|                            |             |  |               |              |              |              |              |              |

*(Handwritten signature)*





|   |        |  |   |              |              |              |              |              |              |              |
|---|--------|--|---|--------------|--------------|--------------|--------------|--------------|--------------|--------------|
| A | H 1    | 13 4   | Su Harcama tutarı tüm belediye  | 2.050.000 ₺  | 300.000 ₺    | 350.000 ₺    | 400.000 ₺    | 600.000 ₺    | 400.000 ₺    |              |
|   |        | 13 5   | Doğalgaz Harcama tutarı tüm belediye  | 6.250.000 ₺  | 750.000 ₺    | 1.000.000 ₺  | 1.250.000 ₺  | 1.500.000 ₺  | 1.750.000 ₺  |              |
|   |        | 13 6   | Faaliyetlerde çalışacak toplam personel ve diğer giderleri  | 30.300.000 ₺ | 4.000.000 ₺  | 4.800.000 ₺  | 6.000.000 ₺  | 7.000.000 ₺  | 8.500.000 ₺  |              |
|   |        | TOPLAM   |   |              | 92.700.000 ₺ | 34.700.000 ₺ | 11.850.000 ₺ | 14.350.000 ₺ | 17.500.000 ₺ | 14.500.000 ₺ |
|   |        | 13 7   | İşlemlerde hizmet eden engelli, yaşlı ve yatağa bağımlı olarak yapılacak uzandırlanların hasta nakli işlemlerinin gerçekleştirilmesi. | 38.550.000 ₺ | 5.000.000 ₺  | 6.250.000 ₺  | 7.500.000 ₺  | 9.000.000 ₺  | 10.400.000 ₺ |              |
|   |        | 13 8   | Çeşitli de mek kat ve kurumlarla (birlikli) yaparak sağlık alanında eğitim vasıtasıyla bilinçlendirmeyi arttırmak.                    | 75.000 ₺     | 10.000 ₺     | 12.500 ₺     | 15.000 ₺     | 17.500 ₺     | 20.000 ₺     |              |
|   | H 2    | 9  | Sinemet filmi yapılması   | 910.000 ₺    | 120.000 ₺    | 150.000 ₺    | 180.000 ₺    | 210.000 ₺    | 250.000 ₺    |              |
|   |        | 14 0   | Yeni hasta nakit ambulans temini edilmesi   | 3.500.000 ₺  | 3.500.000 ₺  | 0 ₺          | 0 ₺          | 0 ₺          | 0 ₺          |              |
|   |        | 14 1   | Faaliyetlerde çalışacak toplam personel ve diğer giderleri  | 15.120.000 ₺ | 2.120.000 ₺  | 2.500.000 ₺  | 3.000.000 ₺  | 3.500.000 ₺  | 4.000.000 ₺  |              |
|   | TOPLAM |  |   | 58.155.000 ₺ | 10.750.000 ₺ | 8.912.500 ₺  | 10.695.000 ₺ | 12.727.500 ₺ | 15.070.000 ₺ |              |
|   | H 2    | 12   | Spor Müptezali mali yardım ve ekipman desteği   | 8.000.000 ₺  | 750.000 ₺    | 950.000 ₺    | 1.200.000 ₺  | 1.400.000 ₺  | 1.700.000 ₺  |              |
|   |        | 13   | Çocuk Spor Akademisi kurulması  | 3.500.000 ₺  | 1.500.000 ₺  | 500.000 ₺    | 500.000 ₺    | 500.000 ₺    | 500.000 ₺    |              |
|   | 14     | Sporcu Fabrikasının işletmeye açılması ve sürdürülebilirliğinin sağlanması | 51.000.000 ₺  | 7.000.000 ₺  | 8.500.000 ₺  | 10.000.000 ₺ | 12.000.000 ₺ | 13.500.000 ₺ |              |              |

|   |     |        |  |                 |                 |              |                 |                 |                 |                 |
|---|-----|--------|--|-----------------|-----------------|--------------|-----------------|-----------------|-----------------|-----------------|
| A | H 2 | 15 7   | UPS cihazlarının yıllık bakım hizmeti  | 17.814.000 ₺    | 30.000 ₺        | 39.000 ₺     | 4.875.000 ₺     | 5.850.000 ₺     | 7.020.000 ₺     |                 |
|   |     | 15 8   | Sikens Odası iyileştirme ve EĞİTİM Yönetmeliklerine uygun hale getirme çalışmaları   | 59.380.000 ₺    | 100.000 ₺       | 130.000 ₺    | 16.250.000 ₺    | 19.500.000 ₺    | 23.400.000 ₺    |                 |
|   |     | 15 9   | Fiziksel araba iyileştirme, bakım, onarım, revizyon ve aksesuarlarının sağlanması  | 89.070.000 ₺    | 150.000 ₺       | 195.000 ₺    | 24.375.000 ₺    | 29.250.000 ₺    | 35.100.000 ₺    |                 |
|   |     | 16 0   | İşletim için teknolojik altyapısının geliştirilmesi ve sisteme yenilenme güncellenme hizmetleri  | 89.070.000 ₺    | 150.000 ₺       | 195.000 ₺    | 24.375.000 ₺    | 29.250.000 ₺    | 35.100.000 ₺    |                 |
|   |     | 16 1   | Verilerin YERLİ ve Uygun Hale Getirilmesi ve KYKK çalışmaları  | 89.070.000 ₺    | 150.000 ₺       | 195.000 ₺    | 24.375.000 ₺    | 29.250.000 ₺    | 35.100.000 ₺    |                 |
|   |     | 16 2   | Faaliyetlerde Çalışacak Katan Personel Ve Diğer Giderleri  | 5.394.673.000 ₺ | 9.085.000 ₺     | 11.810.500 ₺ | 14.76.312.000 ₺ | 1.771.575.000 ₺ | 2.125.890.000 ₺ |                 |
|   |     | TOPLAM |  |                 | 7.630.330.000 ₺ | 12.850.000 ₺ | 16.705.000 ₺    | 2.088.125.000 ₺ | 2.505.750.000 ₺ | 3.006.900.000 ₺ |
|   |     | 16 3   | Kurumun Mal ve Hizmet alanlarında kaynak kullanım ve zaman belenmesinde sürdürülebilirlik etkili verimli çalışmasını sağlamak                            | 30.840.000 ₺    | 4.000.000 ₺     | 5.000.000 ₺  | 6.000.000 ₺     | 7.200.000 ₺     | 8.640.000 ₺     |                 |
|   |     | 16 4   | Kurumun güvenliğinin sağlanması  | 308.400.000 ₺   | 40.000.000 ₺    | 50.000.000 ₺ | 60.000.000 ₺    | 72.000.000 ₺    | 86.400.000 ₺    |                 |
|   |     | 16 5   | Belediyenin sosyal tesislerinde hizmetlerin yürütülmesi ve personel desteği sağlanması   | 169.620.000 ₺   | 22.000.000 ₺    | 27.500.000 ₺ | 33.000.000 ₺    | 39.600.000 ₺    | 47.520.000 ₺    |                 |
|   |     | 16 6   | Birleşik İl Belediyesi İşletiminin gelir gider kayıtlarının tutulması, kar zarar durumuna göre aylık mali tabloların (bilanço gelirtablosu) hazırlanması | 150.000 ₺       | 20.000 ₺        | 25.000 ₺     | 30.000 ₺        | 35.000 ₺        | 40.000 ₺        |                 |

|      |  |              |   |               |              |              |               |               |               |              |
|------|--|--------------|---|---------------|--------------|--------------|---------------|---------------|---------------|--------------|
| A    | S 1  | 4            |   |               |              |              |               |               |               |              |
|      |  | 14 5         | Gençlik organizasyonların gerçekleştirilmesi                                | 3.900.000 ₺   | 400.000 ₺    | 600.000 ₺    | 700.000 ₺     | 1.000.000 ₺   | 1.200.000 ₺   |              |
|      |  | 14 6         | Faaliyetlerde çalışacak toplam personel ve diğer giderleri                  | 26.415.000 ₺  | 4.415.000 ₺  | 4.000.000 ₺  | 5.900.000 ₺   | 6.000.000 ₺   | 7.000.000 ₺   |              |
|      |  | TOPLAM       |   |               | 90.815.000 ₺ | 14.065.000 ₺ | 14.550.000 ₺  | 17.400.000 ₺  | 20.960.000 ₺  | 23.900.000 ₺ |
|      |  | 14 7         | MRE/CS Bakım Hizmeti  | 391.908.000 ₺ | 660.000 ₺    | 858.000 ₺    | 102.250.000 ₺ | 128.700.000 ₺ | 154.440.000 ₺ |              |
|      |  | 14 8         | YDİBİTAK e-İmza hizmetleri  | 17.814.000 ₺  | 30.000 ₺     | 39.000 ₺     | 4.875.000 ₺   | 5.850.000 ₺   | 7.020.000 ₺   |              |
|      |  | 14 9         | Telefon abonelik ve SMS hizmetleri  | 89.070.000 ₺  | 150.000 ₺    | 195.000 ₺    | 24.375.000 ₺  | 29.250.000 ₺  | 35.100.000 ₺  |              |
|      |  | 15 0         | Firewat (güvenlik duvarı) yenilenmesi                                       | 8.907.000 ₺   | 15.000 ₺     | 19.500 ₺     | 2.437.500 ₺   | 2.925.000 ₺   | 3.510.000 ₺   |              |
|      |  | 15 1         | Belediyemizin İnternet ve VPN hizmetleri                                    | 356.280.000 ₺ | 600.000 ₺    | 780.000 ₺    | 97.500.000 ₺  | 117.000.000 ₺ | 140.400.000 ₺ |              |
|      |  | 15 2         | Telefon santral bakım hizmetleri  | 17.814.000 ₺  | 30.000 ₺     | 39.000 ₺     | 4.875.000 ₺   | 5.850.000 ₺   | 7.020.000 ₺   |              |
|      |  | 15 3         | Kamera kayıt sistemi ve ekipmanlarının iyileştirilmesi, bakım yapılması     | 28.690.000 ₺  | 50.000 ₺     | 65.000 ₺     | 8.125.000 ₺   | 9.750.000 ₺   | 11.700.000 ₺  |              |
|      |  | 15 4         | Web sayfası yıllık bakım, domain, hosting ve SSL sertifikası vb. hizmetleri | 89.070.000 ₺  | 150.000 ₺    | 195.000 ₺    | 24.375.000 ₺  | 29.250.000 ₺  | 35.100.000 ₺  |              |
|      |  | 15 5         | Sunucuların bakımı ve yedekleme politikasına göre yedekleme hizmeti         | 59.380.000 ₺  | 100.000 ₺    | 130.000 ₺    | 16.250.000 ₺  | 19.500.000 ₺  | 23.400.000 ₺  |              |
| 15 6 | Kurum network altyapısının yenileme ve düzenlenmesi (kablo çekimi ve switch ilavesi) | 28.690.000 ₺ | 50.000 ₺  | 65.000 ₺      | 8.125.000 ₺  | 9.750.000 ₺  | 11.700.000 ₺  |               |               |              |

|   |     |        |  |               |               |              |               |               |               |               |
|---|-----|--------|--|---------------|---------------|--------------|---------------|---------------|---------------|---------------|
| A | H 2 | 16 7   | Belediye genel için amber kurulması  | 4.000.000 ₺   | 0 ₺           | 0 ₺          | 4.000.000 ₺   | 0 ₺           | 0 ₺           |               |
|   |     | 16 8   | Faaliyetlerde çalışacak toplam personel ve diğer giderleri   | 112.257.600 ₺ | 14.560.000 ₺  | 18.200.000 ₺ | 21.840.000 ₺  | 26.208.000 ₺  | 31.449.600 ₺  |               |
|   |     | TOPLAM |  |               | 625.267.600 ₺ | 80.580.000 ₺ | 100.725.000 ₺ | 124.870.000 ₺ | 145.043.000 ₺ | 170.840.000 ₺ |
|   |     | 16 9   | Personelin yetenekli analizi, eğitim talepleri, görev tanımları ve performans değerlendirilmesi gözetim, izleme, bilgi ve becerilerini artıracak eğitimler organize edilerek, eğitim taleplerini hızlı yapılarak personelin de katılması sağlanacaktır. Birliklerde, Kurumun Alanlarından ve Eğitim Enstitülerinden eğitim konusunda daha fazla destek alınması sağlanarak eğitim giderleri azaltılacaktır. Zaman ve mekandan tasarruf etmek için ve eğitimlere katılım kolaylığından dolayı personelin uzaktan eğitim programlarına katılımı eğitim alanında toplu organizasyonlar yapılarak sağlanacaktır. Eğitim memurlarına emekli maaşinde eğitimden ve eğitimden beklenen verim düşülerek, sonraki eğitimler için ven oluşturulması sağlanacaktır. Belediyemizin çalışılan bilgi, deneyim, işgeli yetenek ve becerilerini en iyi şekilde kullanmalarını sağlanarak, kurumun becerilerini arttırılması sağlanacaktır. Çalışılan görüş ve önerilerini almaya yönelik çalışmalar yapılacaktır. Personel memurlarının kişisel amaçlı Personel Oneri ve Memurların Anketleri düzenlenerek raporlanması ve takip yapılacaktır. Personelin motivasyonunu arttırmak için yılda bir kez geleneksel hale getirilmiş organizasyonlar yapılacaktır. (Örn. Bahar aylarında piknik düzenlemek, açık hava yürüyüşü düzenlemek, şifalı diyet organizasyonu yapmak) | 50.000.000 ₺  | 7.000.000 ₺   | 8.000.000 ₺  | 9.500.000 ₺   | 11.500.000 ₺  | 14.000.000 ₺  |               |



*[Handwritten signature in blue ink]*

|        |   |            |            |            |            |            |            |
|--------|---|------------|------------|------------|------------|------------|------------|
| 17     | İş sağlığı ve güvenliği, kültürünün geliştirilmesi ve yaygınlaştırılması yönünde ilgili kurumları, Üniversiteler, sendikalar ve STK'lar ile eğitim, seminer ve bilgilendirme faaliyetleri düzenlenerek kurumsal farkındalık artırılacaktır. ISO ajansları düzenlenerek personellerinin eğitimlerinden aldığı notaları kayıtlı ve tabii yapılacak işçi sağlığı ve güvenliğine yönelik önlemlerinin incelenerek ortadan kaldırılması ve olumsuz etkilerinin önlenmesi için kontrol ve incelemeler artırılarak çalışma koşulları ve çalışma ortamının kalitesini yükselterek sağlıklı ve güvenli bir ortamda, çalışanların yaptıkları işten zevk almaları sağlanacaktır. | 19.200.000 | 2.500.000  | 3.000.000  | 3.600.000  | 4.500.000  | 5.600.000  |
| 17     | 17  | 14.968.000 | 1.768.000  | 2.500.000  | 3.000.000  | 3.600.000  | 4.100.000  |
| 17     | 1   | 84.168.000 | 11.268.000 | 13.500.000 | 16.100.000 | 19.600.000 | 23.700.000 |
| TOPLAM |   |            |            |            |            |            |            |
| 17     | Belediye başkanlığı, kamu kurum ve kuruluşları, Sivil Toplum Kuruluşları, yurt içi ve yurt dışından gelen kurumların temali ve ajansları faaliyetlerini yürütmek  | 26.470.200 | 3.000.000  | 3.900.000  | 5.070.000  | 6.591.000  | 7.905.200  |
| 17     | Belediye Başkanının randevularının ve sekretaryasının yönetilmesi   | 12.352.760 | 1.400.000  | 1.820.000  | 2.566.000  | 3.075.800  | 3.690.960  |
| 17     | İçişleri Bakanlığı kurumları, Sivil Toplum Kuruluşları ve meslek odaları ile toplantılar düzenlenmesi.  | 4.411.700  | 500.000    | 650.000    | 845.000    | 1.098.500  | 1.318.200  |

|        |   |            |           |            |            |            |            |
|--------|---|------------|-----------|------------|------------|------------|------------|
| 6      |   | 0          | 00        | 0          | 0          | 0          | 0          |
| 7      | Taahhüt tutarları   | 839.687.50 | 85.000.00 | 6.250.000  | 7.812.500  | 9.375.000  | 11.250.000 |
| 8      | Faaliyetlerde Çalışan Personel ve Diğer Giderler  | 8421.290.7 | 853.076.0 | 66.345.00  | 82.931.250 | 99.517.500 | 119.421.00 |
| TOPLAM |   | 8758.790.7 | 893.076.0 | 116.345.00 | 145.431.25 | 174.517.50 | 209.421.00 |
| 18     | Meclis gündem ve toplantı sürelerinin düzenlenerek yerine getirilmesi, gündüzün konuların karara bağlanması, ilen edilmesi, müdürlük amire, kurumlara ve ilgili birimlere tabii edilmesi. | 14.010.070 | 81.756.00 | 82.282.80  | 82.739.360 | 83.287.232 | 83.944.678 |
| 19     | Encümen toplantıları yapılarak alınan kararların hızlı bir şekilde gerekli birimlere iletilmesi.  | 17.552.480 | 82.200.00 | 82.860.00  | 83.432.000 | 84.118.400 | 84.942.080 |
| 19     | Gelen evrakların EYYS ortamına girilmesini sağlanması ve ilgili birimlere iletilmesi.   | 7.252.366  | 8909.000  | 81.181.70  | 81.418.040 | 81.701.648 | 82.041.978 |
| 19     | Belediyemize birimlerinden kurum dışına gönderilecek evrakların çıkış işlemlerini yapılarak gündüzün süresinde yerine getirilmesi.  | 8.261.693  | 81.035.50 | 81.346.15  | 81.615.580 | 81.938.456 | 82.326.147 |
| 19     | ÇİMER başvurularının kayıt işlemleri yapılarak ilgili birimlere iletilmesi ve yasal süre içerisinde cevaplandırılması tabii olması.   | 8.776.240  | 81.100.00 | 81.430.00  | 81.716.000 | 82.059.200 | 82.471.040 |
| 19     | Verilerin giriş/ çıkış işlemleri için bilgisayar alımı  | 1.196.760  | 8150.000  | 8195.000   | 8234.000   | 8280.800   | 8396.960   |
| 19     | Personelin çalışma ortamının fiziksel iyileştirilmesi   | 797.840    | 8100.000  | 8130.000   | 8158.000   | 8187.200   | 8224.640   |
| 19     | Faaliyetlerde çalışacak kalan personel ve diğer giderleri   | 1.663.496  | 8208.500  | 8271.050   | 8323.260   | 8390.312   | 8468.374   |
| TOPLAM |   | 59.510.886 | 7.459.000 | 9.696.700  | 11.636.040 | 13.963.248 | 16.755.898 |

|        |   |            |            |            |            |            |            |
|--------|---|------------|------------|------------|------------|------------|------------|
| 17     | Mahalle sorunlarına çözüm bulunması amacı ile ziyaretlerin gerçekleştirilmesi | 4.411.700  | 500.000    | 650.000    | 845.000    | 1.098.500  | 1.318.200  |
| 17     | Faaliyetlerde çalışacak toplam personel ve diğer giderleri                    | 239.114.14 | 27.100.00  | 35.230.00  | 45.799.000 | 59.538.700 | 71.466.440 |
| TOPLAM |   | 286.760.50 | 32.500.00  | 42.250.00  | 54.925.000 | 71.402.500 | 85.689.000 |
| 17     | Stratejik plana uygun, performans esaslı bütçe yapımı                         | 100.000    | 10.000     | 15.000     | 20.000     | 25.000     | 30.000     |
| 17     | Tehditatların artırılması için tebliğatlar yapılması                          | 880.000    | 100.000    | 130.000    | 170.000    | 210.000    | 270.000    |
| 17     | Saha denetimleri yapılması  | 4.365.000  | 500.000    | 650.000    | 845.000    | 1.050.000  | 1.320.000  |
| 17     | Ödeneve çağrı mesajları gönderilmesi  | 849.000    | 100.000    | 130.000    | 169.000    | 208.000    | 250.000    |
| 17     | Ödenev ödemelerinin peşli yollarda hatırlatılması                             | 436.000    | 50.000     | 65.000     | 85.000     | 106.000    | 130.000    |
| 17     | Faaliyetlerde çalışacak toplam personel ve diğer giderleri                    | 907.489.00 | 102.489.00 | 135.000.00 | 175.000.00 | 220.000.00 | 275.000.00 |
| TOPLAM |   | 914.119.00 | 103.249.00 | 135.590.00 | 176.289.00 | 221.591.00 | 277.000.00 |
| 18     | Araç Filosuunun Genleştirilmesi   | 823.812.50 | 83.000.00  | 3.750.000  | 4.687.500  | 5.625.000  | 6.750.000  |
| 18     | Akaryakıt Harcaması   | 8142.875.0 | 818.000.0  | 22.500.00  | 28.125.000 | 33.750.000 | 40.500.000 |
| 18     | Şifreli Giderleri   | 815.875.00 | 82.000.00  | 2.500.000  | 3.125.000  | 3.750.000  | 4.500.000  |
| 18     | Araç Bakım Onarım Yedek Parça   | 895.250.00 | 812.000.0  | 16.000.00  | 18.750.000 | 22.500.000 | 27.000.000 |

|        |   |            |           |            |            |            |            |
|--------|---|------------|-----------|------------|------------|------------|------------|
| 19     | Belediye Hizmetlerinin Bilal-Şişli'nin artırılması için her türlü materyal hazırlanması ve kullanılması           | 7.686.835  | 850.000   | 1.105.000  | 1.436.500  | 1.875.450  | 2.427.685  |
| 19     | Görsel Belediyemizin tanıtım ve reklam faaliyetlerinin planlanması ve yapılması                                   | 13.564.650 | 1.500.000 | 1.950.000  | 2.535.000  | 3.295.500  | 4.284.150  |
| 19     | Görsel Belediyemizin haber duyuru ve faaliyetlerinin duyurulup yasal ve görsel medyada yer alınmasının sağlanması | 27.129.300 | 3.000.000 | 3.900.000  | 5.070.000  | 6.591.000  | 8.568.300  |
| 19     | Görsel Belediyemizin sosyal medya hesaplarının yönetilmesi  | 6.782.325  | 750.000   | 975.000    | 1.267.500  | 1.647.750  | 2.142.075  |
| 19     | Yeni ve ulusal medya kuruluşları ile Görsel Belediyemizin ilişkilerinin yönetilmesi                               | 4.521.550  | 500.000   | 650.000    | 845.000    | 1.098.500  | 1.428.050  |
| 19     | Belediyemizin sosyal ve balde ilişkiler için tüm sübrelerinin sakada tanıtım anlatılmasının sağlanması            | 70.536.180 | 7.800.000 | 10.140.000 | 13.182.000 | 17.136.600 | 22.277.580 |
| 19     | Faaliyetlerde çalışacak geri kalan personel ve diğer giderleri  | 130.220.64 | 14.400.00 | 18.720.00  | 24.336.000 | 31.636.800 | 41.127.840 |
| TOPLAM |   | 130.220.64 | 14.400.00 | 18.720.00  | 24.336.000 | 31.636.800 | 41.127.840 |





T.C.  
GÜRSU BELEDİYE BAŞKANLIĞI  
(T-3) CETVELİ (ÖRNEK-36)

Tarih  
18.10.2024  
Sayfa  
2/2



| Sıra No | Tayın Cinsi        | Sayı |
|---------|--------------------|------|
| 44      | KAMYONET           | 1    |
| 45      | KAMYONET           | 1    |
| 46      | KAMYONET           | 1    |
| 47      | KAMYONET           | 1    |
| 48      | KAMYONET           | 1    |
| 49      | KAMYONET           | 1    |
| 50      | KAMYONET           | 1    |
| 51      | KAMYONET           | 1    |
| 52      | KAMYONET           | 1    |
| 53      | KAMYONET           | 1    |
| 54      | KAMYONET           | 1    |
| 55      | KAZICI YÜKLEYİCİ   | 1    |
| 56      | KAZICI YÜKLEYİCİ   | 1    |
| 57      | KAZICI YÜKLEYİCİ   | 1    |
| 58      | MINİBÜS            | 1    |
| 59      | MINİBÜS            | 1    |
| 60      | MOTORSİKLET        | 1    |
| 61      | OTOBÜS             | 1    |
| 62      | OTOBÜS             | 1    |
| 63      | OTOBÜS             | 1    |
| 64      | OTOBÜS             | 1    |
| 65      | OTOBÜS             | 1    |
| 66      | SULAMA TANKERİ     | 1    |
| 67      | SÜPÜRME ARACI      | 1    |
| 68      | SÜPÜRME ARACI      | 1    |
| 69      | SÜPÜRME ARACI      | 1    |
| 70      | TRAKTÖR            | 1    |
| 71      | TRAKTÖR            | 1    |
| 72      | UTV                | 1    |
| 73      | YARI RÖMÖRK ÇEKİCİ | 1    |

Sayfa Kayıt Sayısı : 94  
Toplam Kayıt Sayısı : 94  
Kullanıcı : 94  
Rapor Kayıt No : 813676

Kullanıcı : 94  
Rapor Kayıt No : 813680

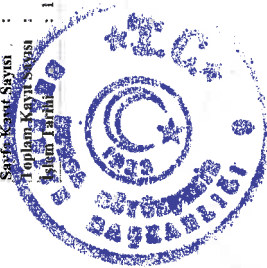

T.C.  
GÜRSU BELEDİYE BAŞKANLIĞI  
(T-1) CETVELİ (ÖRNEK-25)

Tarih  
18.10.2024  
Sayfa  
1/1



| Kurum Adı           | Taahhüt Cinsi | Diferansiyel | Adet | Kullanım Yeri | Finansman Kaynağı |
|---------------------|---------------|--------------|------|---------------|-------------------|
| (T) Cetveli Sıra No |               |              |      |               |                   |

Sayfa Kayıt Sayısı : 1 Adet Kayıt Raporlanmıştır.  
Toplam Kayıt Sayısı : 0 Adet Kayıt Raporlanmıştır.  
Kullanıcı : 94  
Rapor Kayıt No : 813676

Handwritten signature

Handwritten signature



| Sıra No       | Sınıfı | Görev Unvanı                     | Derece | Adet | Bakanlar Kurulu Kararının Tarihi | Kadrolarla İlgili Sayısı |
|---------------|--------|----------------------------------|--------|------|----------------------------------|--------------------------|
| 39            | A.J.E. | AVUKAT                           | 7      | 1    | 02.09.2009                       | 99                       |
| 40            | A.M.   | AVUKAT                           | 6      | 1    | 06.03.2013                       | 53                       |
| 41            | A.H.   | AVUKAT                           | 6      | 1    | 04.09.2013                       | 76                       |
| 42            | G.I.E. | MALİ HİZMETLER UZMANI            | 3      | 1    | 02.05.2007                       | 79                       |
| 43            | G.I.H. | MALİ HİZMETLER UZMANI            | 1      | 1    | 06.01.2021                       | 8                        |
| 44            | G.I.H. | MALİ HİZMETLER UZMANI            | 7      | 1    | 03.09.2012                       | 89                       |
| 45            | G.I.H. | MALİ HİZMETLER UZMANI            | 9      | 1    | 02.09.2009                       | 99                       |
| 46            | G.I.H. | MALİ HİZMETLER UZMANI            | 2      | 1    | 10.06.2019                       | 90                       |
| 47            | G.I.H. | MALİ HİZMETLER UZMANI            | 7      | 1    | 02.09.2009                       | 99                       |
| 47            | G.I.H. | ANBAR MEMURU                     | 5      | 1    | 02.06.2019                       | 123                      |
| 48            | G.I.E. | AYNIYAT SAYMANI                  | 1      | 1    | 07.09.2015                       | 125                      |
| 49            | G.I.H. | AYNIYAT MEMURU                   | 8      | 1    | 03.09.2013                       | 89                       |
| 50            | G.I.H. | BİLGİSAYAR İŞLETMENİ             | 3      | 1    | 01.06.2015                       | 99                       |
| 51            | G.I.H. | BİLGİSAYAR İŞLETMENİ             | 4      | 1    | 07.06.2017                       | 76                       |
| 52            | G.I.H. | BİLGİSAYAR İŞLETMENİ             | 3      | 1    | 06.09.2005                       | 124                      |
| 53            | G.I.H. | MEMUR                            | 5      | 1    | 30.12.1999                       | 13884                    |
| 54            | G.I.H. | MEMUR                            | 5      | 2    | 30.12.2004                       | 8453                     |
| 55            | G.I.E. | MEMUR                            | 6      | 1    | 02.12.2015                       | 172                      |
| 56            | G.I.H. | MEMUR                            | 7      | 1    | 02.06.2007                       | 79                       |
| 57            | G.I.H. | MEMUR                            | 8      | 1    | 01.06.2015                       | 99                       |
| 58            | G.I.H. | MEMUR                            | 9      | 4    | 02.05.2007                       | 79                       |
| 59            | G.I.H. | MEMUR                            | 9      | 2    | 01.11.2006                       | 154                      |
| 60            | G.I.H. | MEMUR                            | 10     | 1    | 01.06.2015                       | 99                       |
| 61            | G.I.H. | MEMUR                            | 11     | 1    | 02.05.2007                       | 79                       |
| 62            | G.I.H. | MEMUR                            | 7      | 4    | 03.07.2019                       | 133                      |
| 63            | G.I.H. | TAHSİLDAR                        | 5      | 1    | 05.01.1989                       | 13671                    |
| 64            | G.I.H. | TAHSİLDAR                        | 5      | 1    | 30.12.1999                       | 13884                    |
| 65            | G.I.H. | TAHSİLDAR                        | 5      | 1    | 19.10.2000                       | 1503                     |
| 66            | G.I.H. | TAHSİLDAR                        | 10     | 2    | 07.12.2011                       | 153                      |
| 67            | G.I.H. | TAHSİLDAR                        | 5      | 2    | 06.09.2006                       | 124                      |
| 68            | G.I.H. | VERİ HAZIRLAMA KONTROL İŞLETMENİ | 3      | 1    | 07.06.2017                       | 76                       |
| 69            | G.I.H. | VERİ HAZIRLAMA KONTROL İŞLETMENİ | 3      | 1    | 02.10.2013                       | 142                      |
| 70            | G.I.H. | VERİ HAZIRLAMA KONTROL İŞLETMENİ | 4      | 1    | 01.06.2016                       | 99                       |
| 71            | G.I.H. | VERİ HAZIRLAMA KONTROL İŞLETMENİ | 6      | 1    | 02.01.2014                       | 122                      |
| 72            | G.I.H. | VERİ HAZIRLAMA KONTROL İŞLETMENİ | 7      | 3    | 02.01.2014                       | 122                      |
| 73            | G.I.H. | VERİ HAZIRLAMA KONTROL İŞLETMENİ | 8      | 2    | 03.11.2010                       | 206                      |
| 74            | G.I.H. | VERİ HAZIRLAMA KONTROL İŞLETMENİ | 9      | 1    | 02.05.2007                       | 79                       |
| 75            | G.I.H. | VERİ HAZIRLAMA KONTROL İŞLETMENİ | 3      | 1    | 06.07.2022                       | 141                      |
| Sayfa Toplamı |        |                                  |        | 51   |                                  |                          |
| Toplam        |        |                                  |        | 256  |                                  |                          |

Sayfa Kayıt Sayısı : 38 Adet Kayıt Raporlanmıştır.  
Toplam Kayıt Sayısı : 235 Adet Kayıt Raporlanmıştır.

Kullanıcı : 94  
Rapor Kayıt No : 813631



| Sıra No       | Sınıfı | Görev Unvanı                             | Derece | Adet | Bakanlar Kurulu Kararının Tarihi | Kadrolarla İlgili Sayısı |
|---------------|--------|--|--------|------|----------------------------------|--------------------------|
| 76            | G.I.H. | VERİ HAZIRLAMA KONTROL İŞLETMENİ         | 4      | 1    | 02.01.2020                       | 7                        |
| 77            | G.I.H. | VERİ HAZIRLAMA KONTROL İŞLETMENİ         | 5      | 1    | 02.01.2020                       | 7                        |
| 78            | G.I.H. | VERİ HAZIRLAMA KONTROL İŞLETMENİ         | 3      | 1    | 07.12.2022                       | 227                      |
| 79            | G.I.H. | VERİ HAZIRLAMA KONTROL İŞLETMENİ         | 10     | 1    | 01.06.2016                       | 99                       |
| 80            | G.I.H. | VERİ HAZIRLAMA KONTROL İŞLETMENİ         | 3      | 1    | 01.06.2016                       | 99                       |
| 81            | G.I.H. | EVLENDİRME MEMURU                        | 5      | 1    | 01.06.2016                       | 99                       |
| 82            | G.I.H. | EVLENDİRME MEMURU                        | 6      | 1    | 01.06.2016                       | 99                       |
| 83            | G.I.H. | EVLENDİRME MEMURU                        | 6      | 1    | 02.05.2007                       | 79                       |
| 84            | G.I.H. | ŞOFÖR                                    | 5      | 1    | 30.12.2004                       | 8453                     |
| 85            | G.I.H. | ŞOFÖR                                    | 7      | 1    | 11.07.2016                       | 111                      |
| 86            | G.I.H. | ŞOFÖR                                    | 11     | 1    | 02.09.2009                       | 99                       |
| 87            | G.I.H. | BELEDİYE TRAFİK MEMURU                   | 5      | 1    | 03.10.2012                       | 172                      |
| 88            | G.I.H. | EĞİTİM(2.06.2016-3 M.K.)                 | 5      | 1    | 02.06.2021                       | 129                      |
| 89            | G.I.H. | EĞİTİM                                   | 4      | 1    | 03.01.2018                       | 4                        |
| 90            | T.H.S. | PROGRAMCI(07.05.2014/89 M.K.-7/04.09.201 | 4      | 1    | 07.12.2022                       | 227                      |
| 91            | T.H.S. | PROGRAMCI                                | 8      | 1    | 02.01.2014                       | 122                      |
| 92            | T.H.S. | PROGRAMCI(02.12.2015/172 M.K.-9)         | 4      | 1    | 03.01.2018                       | 4                        |
| 93            | T.H.S. | PROGRAMCI(06.01.2016/3 M.K.-7)           | 4      | 1    | 02.09.2020                       | 141                      |
| 94            | T.H.S. | PROGRAMCI(6 DERECEDE)                    | 5      | 1    | 04.01.2023                       | 8                        |
| 95            | T.H.S. | PROGRAMCI(02.06.2024/129 M.K.-5)         | 4      | 2    | 03.07.2024                       | 97                       |
| 96            | T.H.S. | PROGRAMCI(05.02.2014/48 M.K.-10/02.01.20 | 5      | 1    | 02.06.2021                       | 126                      |
| 97            | T.H.S. | PROGRAMCI(02/01/2019/5 M.K.-6)           | 5      | 1    | 07.12.2022                       | 227                      |
| 98            | T.H.S. | MÜHENDİS                                 | 1      | 1    | 02.01.2014                       | 122                      |
| 99            | T.H.S. | MÜHENDİS                                 | 1      | 1    | 02.12.2015                       | 172                      |
| 100           | T.H.S. | MÜHENDİS                                 | 2      | 2    | 03.01.2018                       | 4                        |
| 101           | T.H.S. | MÜHENDİS(1.07.2016/111 M.K.-4)           | 2      | 1    | 06.07.2022                       | 141                      |
| 102           | T.H.S. | MÜHENDİS(01.06.2013/99 M.K.-4)           | 3      | 1    | 06.07.2022                       | 141                      |
| 103           | T.H.S. | MÜHENDİS(05.11.2014/190 M.K.-3)          | 2      | 1    | 07.12.2022                       | 227                      |
| 104           | T.H.S. | MÜHENDİS                                 | 3      | 1    | 11.07.2016                       | 111                      |
| 105           | T.H.S. | MÜHENDİS(02.12.2015/172 M.K.-6)          | 1      | 1    | 02.09.2020                       | 141                      |
| 106           | T.H.S. | MÜHENDİS                                 | 4      | 1    | 11.07.2016                       | 111                      |
| 107           | T.H.S. | MÜHENDİS                                 | 4      | 1    | 02.12.2015                       | 172                      |
| 108           | T.H.S. | MÜHENDİS(02.09.2020/141-3)               | 2      | 2    | 03.07.2024                       | 97                       |
| 109           | T.H.S. | MÜHENDİS(07.05.2014/89 M.K.-4)           | 3      | 1    | 06.07.2022                       | 141                      |
| 110           | T.H.S. | MÜHENDİS                                 | 3      | 2    | 01.06.2016                       | 99                       |
| 111           | T.H.S. | MÜHENDİS                                 | 5      | 2    | 02.12.2015                       | 172                      |
| 112           | T.H.S. | MÜHENDİS                                 | 5      | 1    | 02.01.2014                       | 122                      |
| 113           | T.H.S. | MÜHENDİS(06.11.2013/163 M.K.-5)          | 1      | 1    | 07.12.2022                       | 227                      |
| Sayfa Toplamı |        |  |        | 43   |                                  |                          |
| Toplam        |        |  |        | 296  |                                  |                          |

Sayfa Kayıt Sayısı : 38 Adet Kayıt Raporlanmıştır.  
Toplam Kayıt Sayısı : 235 Adet Kayıt Raporlanmıştır.

Kullanıcı : 94  
Rapor Kayıt No : 813631



| Sıra No       | Sınıfı | Görev Unvanı                              | Derece | Adet | Bakanlar Kurulu Kararı | Kadrolarla İlgili Sayısı |
|---------------|--------|---|--------|------|------------------------|--------------------------|
|               |        |   |        |      | Tarhi                  |                          |
| 196           | G.H.   | ZARFIYA MEMURU                            | 5      | 1    | 30.12.1999             | 1384                     |
| 197           | G.H.   | ZARFIYA MEMURU(19.10.2009/1503 B.K-5)     | 4      | 1    | 02.01.2019             | 5                        |
| 198           | G.H.   | ZARFIYA MEMURU                            | 5      | 1    | 06.08.2006             | 124                      |
| 199           | G.H.   | ZARFIYA MEMURU                            | 5      | 2    | 02.03.2007             | 79                       |
| 200           | G.H.   | ZARFIYA MEMURU                            | 5      | 1    | 02.06.2010             | 123                      |
| 201           | G.H.   | ZARFIYA MEMURU                            | 5      | 6    | 07.12.2011             | 153                      |
| 202           | G.H.   | ZARFIYA MEMURU                            | 5      | 1    | 05.09.2012             | 89                       |
| 203           | G.H.   | ZARFIYA MEMURU                            | 5      | 1    | 02.10.2013             | 142                      |
| 204           | G.H.   | ZARFIYA MEMURU                            | 6      | 1    | 02.05.2007             | 79                       |
| 205           | G.H.   | ZARFIYA MEMURU                            | 7      | 6    | 07.12.2011             | 153                      |
| 206           | G.H.   | ZARFIYA MEMURU                            | 8      | 3    | 02.05.2007             | 79                       |
| 207           | G.H.   | ZARFIYA MEMURU                            | 8      | 5    | 07.12.2011             | 153                      |
| 208           | G.H.   | ZARFIYA MEMURU                            | 6      | 2    | 03.11.2010             | 206                      |
| 209           | G.H.   | ZARFIYA MEMURU                            | 10     | 5    | 07.12.2011             | 153                      |
| 210           | G.H.   | ZARFIYA MEMURU                            | 9      | 2    | 02.05.2007             | 79                       |
| 211           | G.H.   | ZARFIYA MEMURU                            | 9      | 1    | 05.03.2014             | 57                       |
| 212           | G.H.   | ZARFIYA MEMURU                            | 11     | 1    | 02.06.2009             | 99                       |
| 213           | G.H.   | ZARFIYA MEMURU(07.12.2011/153 M.K-10)     | 3      | 2    | 02.09.2020             | 141                      |
| 214           | G.H.   | ZARFIYA MEMURU                            | 6      | 2    | 02.09.2020             | 141                      |
| 215           | G.H.   | ZARFIYA MEMURU                            | 3      | 2    | 07.12.2011             | 153                      |
| 216           | T.H.S. | ÇÖZÜMLEYİCİ(12.2022-142227 M.K)           | 9      | 1    | 05.04.2023             | 59                       |
| 217           | T.H.S. | ÇÖZÜMLEYİCİ(2.09.2020-897142M.K.5 derece) | 4      | 1    | 06.07.2022             | 143                      |
| 218           | T.H.S. | ÇÖZÜMLEYİCİ                               | 5      | 1    | 02.06.2021             | 129                      |
| 219           | T.H.S. | ÇÖZÜMLEYİCİ                               | 5      | 1    | 02.03.2022             | 62                       |
| 220           | G.H.   | ARAŞTIRMA VE GELİŞTİRME MÜDÜRÜ            | 1      | 1    | 05.02.2020             | 94                       |
| 221           | G.H.   | İKLİM DEĞİŞİKLİĞİ VE SIFIR ATIK MÜDÜRÜ    | 1      | 1    | 05.05.2022             | 182                      |
| 222           | G.H.   | BASIN YAYIN VE HALKLA İLİŞKİLER MÜDÜRÜ    | 1      | 1    | 05.05.2022             | 102                      |
| 223           | G.H.   | DESTEK HİZMETLERİ MÜDÜRÜ                  | 1      | 1    | 06.07.2022             | 123                      |
| 224           | T.H.S. | EKONOMİST(01.03.2017/61 M.K-9)            | 7      | 1    | 02.01.2014             | 122                      |
| 225           | T.H.S. | EKONOMİST                                 | 9      | 1    | 05.04.2023             | 59                       |
| 226           | T.H.S. | EKONOMİST                                 | 7      | 1    | 02.01.2019             | 4                        |
| 227           | T.H.S. | EKONOMİST                                 | 4      | 1    | 02.09.2009             | 142                      |
| 228           | T.H.S. | EKONOMİST(01.03.2017/60 M.K-9)            | 3      | 1    | 06.07.2022             | 141                      |
| 229           | T.H.S. | EKONOMİST(02.01.2019/4 M.K-9)             | 6      | 1    | 03.01.2024             | 10                       |
| 230           | G.H.   | GEMÇİLİK VE SPOR HİZMETLERİ MÜDÜRÜ        | 1      | 1    | 07.06.2023             | 82                       |
| 231           | G.H.   | AFET İŞLERİ MÜDÜRÜ                        | 1      | 1    | 07.06.2023             | 82                       |
| 232           | G.H.   | KADIN VE AİLE HİZMETLERİ MÜDÜRÜ           | 1      | 1    | 07.06.2024             | 24                       |
| 233           | G.H.   | YEREL HİZMETLER MÜDÜRÜ                    | 1      | 1    | 03.07.2024             | 90                       |
| Sayfa Toplamı |        |   |        |      | 64                     |                          |
| Toplam        |        |   |        |      | 296                    |                          |

Sayfa Kayıt Sayısı : 38 Adet Kayıt Raporlanmıştır.  
Toplam Kayıt Sayısı : 235 Adet Kayıt Raporlanmıştır.

Kullanıcı : 94  
Rapor Kayıt No : 815631



| Sıra No       | Sınıfı | Görev Unvanı                         | Derece | Adet | Bakanlar Kurulu Kararı | Kadrolarla İlgili Sayısı |
|---------------|--------|--------------------------------------|--------|------|------------------------|--------------------------|
|               |        |                                      |        |      | Tarhi                  |                          |
| 226           | G.H.   | VEZNEBİNAZ                           | 4      | 1    | 11.07.2016             | 111                      |
| 227           | G.H.   | MERKEZBİNAZ                          | 5      | 2    | 07.03.2014             | 69                       |
| 228           | G.H.   | MERKEZBİNAZ                          | 3      | 1    | 06.09.2005             | 124                      |
| 229           | G.H.   | MERKEZBİNAZ                          | 4      | 1    | 06.09.2005             | 124                      |
| 230           | T.H.S. | ÖLÇÜ AYAR MEMURU(04.07.2018/84 M.K.) | 3      | 1    | 05.07.2023             | 101                      |
| 231           | T.H.S. | ARKEOLOJİ(05.2017-G.M.K.9 derece)    | 7      | 1    | 03.04.2023             | 59                       |
| 232           | G.H.   | SİYASİ SAĞLIK UZMANI                 | 4      | 1    | 02.09.2005             | 99                       |
| Sayfa Toplamı |        |                                      |        |      | 8                      |                          |
| Toplam        |        |                                      |        |      | 296                    |                          |

Sayfa Kayıt Sayısı : 7 Adet Kayıt Raporlanmıştır.

Toplam Kayıt Sayısı : 235 Adet Kayıt Raporlanmıştır.

İşlem Tarihi : 18.10.2024 09:06

Kullanıcı : 94  
Rapor Kayıt No : 815631

*(Handwritten signature)*



T.C.  
GÜRSU BELEDİYE BAŞKANLIĞI  
ÇOK YILLI FİNANSMANIN EKONOMİK SINIFLANDIRMASI

Tarih  
18.10.2024  
Sayfa  
1/1

YIL : 2024  
KURUM KODU : 46.16.07  
KURUM ADI : GÜRSU BELEDİYESİ

| Kodlar       |    |     |    |
|--------------|----|-----|----|
| I            | II | III | IV |
|              |    |     |    |
| Genel Toplam |    |     |    |

Sayfa Kayıt Sayısı : 1 Adet Kayıt Raporlanmıştır.  
Toplam Kayıt Sayısı : 0 Adet Kayıt Raporlanmıştır.  
İşlem Tarihi : 18.10.2024 08:51

Kullanıcı : 94  
Rapor Kayıt No : 813602

(Örnek - 20)



T.C.  
GÜRSU BELEDİYE BAŞKANLIĞI  
ÇOK YILLI GELİR BÜTÇESİ

Tarih  
17.10.2024  
Sayfa  
1/1

YIL : 2024  
KURUM KODU : 46.16.07  
KURUM ADI : GÜRSU BELEDİYESİ

| GELİR KODU |    | AÇIKLAMALAR |  |  | 2025 YILI TAHHİMİ | 2026 YILI TAHHİMİ | 2027 YILI TAHHİMİ |
|------------|----|-------------|--|--|-------------------|-------------------|-------------------|
| I          | II |             |  |  |                   |                   |                   |
| 01         |    |             |  | Vergi Gelirleri                                | 123.590.000,00    | 148.308.000,00    | 177.969.000,00    |
| 01         | 02 |             |  | Mülkiyet Üzerinden Alınan Vergiler             | 55.001.000,00     | 66.001.200,00     | 79.201.440,00     |
| 01         | 03 |             |  | Dahilde Alınan Mal ve Hizmet Vergileri         | 37.007.000,00     | 44.408.400,00     | 53.290.000,00     |
| 01         | 06 |             |  | Hayşalar                                       | 31.580.000,00     | 37.896.000,00     | 45.475.200,00     |
| 01         | 09 |             |  | Başka Yerde Sınıflandırılmayan Vergiler        | 2.000,00          | 2.400,00          | 2.880,00          |
| 03         |    |             |  | Teşebbüs ve Mülkiyet Gelirleri                 | 38.000.000,00     | 45.600.000,00     | 54.720.000,00     |
| 03         | 01 |             |  | Mal ve Hizmet Satış Gelirleri                  | 29.997.000,00     | 35.996.400,00     | 43.195.680,00     |
| 03         | 06 |             |  | Kira Gelirleri                                 | 8.003.000,00      | 9.603.600,00      | 11.524.320,00     |
| 04         |    |             |  | Alınan Bağış ve Yardımlar ile Özel Gelirler    | 75.110.000,00     | 90.132.000,00     | 108.158.400,00    |
| 04         | 01 |             |  | Yurt Dışından Alınan Bağış ve Yardımlar        | 25.000.000,00     | 30.000.000,00     | 36.000.000,00     |
| 04         | 02 |             |  | Merkezi Yön Bütçesine Dahil İd. den Alınan Bağ | 3.000.000,00      | 3.600.000,00      | 4.320.000,00      |
| 04         | 03 |             |  | Diğer İdarelerden Alınan Bağış ve Yardımlar    | 7.010.000,00      | 8.412.000,00      | 10.094.400,00     |
| 04         | 04 |             |  | Kurum. dan ve Kişilerden Alınan Yardım ve Bağ. | 28.000.000,00     | 33.600.000,00     | 40.320.000,00     |
| 04         | 05 |             |  | Proje Yardımları                               | 12.100.000,00     | 14.520.000,00     | 17.424.000,00     |
| 05         |    |             |  | Diğer Gelirler                                 | 657.900.000,00    | 788.760.000,00    | 946.512.000,00    |
| 05         | 01 |             |  | Faiz Gelirleri                                 | 10.100.000,00     | 12.120.000,00     | 14.544.000,00     |
| 05         | 02 |             |  | Kişil ve Kurumlardan Alınan Paylar             | 476.498.000,00    | 571.689.600,00    | 686.027.520,00    |
| 05         | 03 |             |  | Pana Cezaları                                  | 38.220.000,00     | 45.864.000,00     | 55.056.800,00     |
| 05         | 09 |             |  | Diğer Çeşitli Gelirler                         | 132.572.000,00    | 159.086.400,00    | 190.903.680,00    |
| 06         |    |             |  | Sermaye Gelirleri                              | 106.000.000,00    | 127.200.000,00    | 152.640.000,00    |
| 06         | 01 |             |  | Tasınmaz Satış Gelirleri                       | 89.500.000,00     | 107.400.000,00    | 128.880.000,00    |
| 06         | 02 |             |  | Tasınır Satış Gelirleri                        | 16.500.000,00     | 19.800.000,00     | 23.760.000,00     |
| Toplam:    |    |             |  |  | 1.000.000.000,00  | 1.200.000.000,00  | 1.440.000.000,00  |

Örnek-19

Sayfa Kayıt Sayısı : 22 Adet Kayıt Raporlanmıştır.  
Toplam Kayıt Sayısı : 22 Adet Kayıt Raporlanmıştır.  
İşlem Tarihi : 17.10.2024 16:40

Kullanıcı : 94  
Rapor Kayıt No : 813578



Handwritten signature in blue ink.

Handwritten signature in blue ink.

Sayfa Kayıt Sayısı : 1 Adet Kayıt Raporlanmıştır  
Toplam Kayıt Sayısı : 34 Adet Kayıt Raporlanmıştır

Kullanıcı : 94  
Rapor Kayıt No : 813549

Örnek - 8



*[Handwritten signature]*

| Kod | Açıklama     | Personel Giderleri | Sos. Gbv. Kur. Devlet Primi Gid. | Mal ve Hizmet Alım Giderleri | Faiz Giderleri | Çağ. Transferleri | Sermaye Giderleri | Sermaye Transferleri | Borç Verme | Yedek Olanaklar | Toplam       |
|-----|--------------|--------------------|----------------------------------|------------------------------|----------------|-------------------|-------------------|----------------------|------------|-----------------|--------------|
| 01  |              | 3.369.600,00       | 321.120,00                       | 3.420.000,00                 | 0,00           | 0,00              | 0,00              | 0,00                 | 0,00       | 0,00            | 7.110.720,00 |
| 03  | GENEL TOPLAM | 3.369.600,00       | 321.120,00                       | 3.420.000,00                 | 0,00           | 0,00              | 0,00              | 0,00                 | 0,00       | 0,00            | 7.110.720,00 |

| Bütçe Yılı | Kurum Adı | Hesabın İşlet. Müdürlüğü | Kurumsal Kod   |
|------------|-----------|--------------------------|----------------|
| 2027       |           |                          | 46.16.07.59.00 |

T.C. GİRİSU BELEDİYE BAŞKANLIĞI  
FONKSİYONEL VE EKONOMİK SINIFLANDIRMA DÜZEYİNDE İZLENEN İKİ YILDAN 2027 YILI BÜTÇE TEKLİFİ

Tarih: 17.10.2024  
Sayfa: 4/28

Sayfa Kayıt Sayısı : 1 Adet Kayıt Raporlanmıştır  
Toplam Kayıt Sayısı : 34 Adet Kayıt Raporlanmıştır

Kullanıcı : 94  
Rapor Kayıt No : 813549

Örnek - 8

| Kod | Açıklama              | Personel Giderleri | Sos. Gbv. Kur. Devlet Primi Gid. | Mal ve Hizmet Alım Giderleri | Faiz Giderleri | Çağ. Transferleri | Sermaye Giderleri | Sermaye Transferleri | Borç Verme | Yedek Olanaklar | Toplam        |
|-----|-----------------------|--------------------|----------------------------------|------------------------------|----------------|-------------------|-------------------|----------------------|------------|-----------------|---------------|
| 01  |                       | 20.039.040,00      | 1.847.520,00                     | 24.697.440,00                | 0,00           | 0,00              | 216.000,00        | 0,00                 | 0,00       | 0,00            | 46.800.000,00 |
| 01  | GENEL KAMU HİZMETLERİ | 20.039.040,00      | 1.847.520,00                     | 24.697.440,00                | 0,00           | 0,00              | 216.000,00        | 0,00                 | 0,00       | 0,00            | 46.800.000,00 |
| 01  | GENEL TOPLAM          | 20.039.040,00      | 1.847.520,00                     | 24.697.440,00                | 0,00           | 0,00              | 216.000,00        | 0,00                 | 0,00       | 0,00            | 46.800.000,00 |

| Bütçe Yılı | Kurum Adı | Özel Kalemler Müdürlüğü | Kurumsal Kod   |
|------------|-----------|-------------------------|----------------|
| 2027       |           |                         | 46.16.07.02.00 |

T.C. GİRİSU BELEDİYE BAŞKANLIĞI  
FONKSİYONEL VE EKONOMİK SINIFLANDIRMA DÜZEYİNDE İZLENEN İKİ YILDAN 2027 YILI BÜTÇE TEKLİFİ

Tarih: 17.10.2024  
Sayfa: 3/28



T.C.  
GİRSEU BELEDİYE BAŞKANLIĞI  
EKONOMİK VE EKONOMİK SİYASİLER VE İZLENLER DİREKTÖRLÜĞÜ  
17.10.2024  
Sayfa  
7/28  
Tarih

|              |                   |
|--------------|-------------------|
| Bütçe Yılı   | 2027              |
| Kurum Adı    | Zabıtta Müdürlüğü |
| Kurumsal Kod | 46.16.07.38.00    |

| Kod  | Açıklama | Personel Giderleri | Sos. Gv. Kur. Devlet Primi Gid. | Mal ve Hizmet Alım Giderleri | Faiz Giderleri | Çarş. Transferler | Sermaye Giderleri | Sermaye Transferleri | Borç Verme | Yedek Ödenimler | Toplam        |
|--|----------|--------------------|---------------------------------|------------------------------|----------------|-------------------|-------------------|----------------------|------------|-----------------|---------------|
| 01   |          | 39.952.800,00      | 5.771.520,00                    | 23.022.220,00                | 0,00           | 0,00              | 433.440,00        | 0,00                 | 0,00       | 0,00            | 69.180.480,00 |
| 02   |          | 0,00               | 0,00                            | 0,00                         | 0,00           | 0,00              | 0,00              | 0,00                 | 0,00       | 0,00            | 0,00          |
| 03   |          | 0,00               | 0,00                            | 0,00                         | 0,00           | 0,00              | 0,00              | 0,00                 | 0,00       | 0,00            | 0,00          |
| 04   |          | 0,00               | 0,00                            | 0,00                         | 0,00           | 0,00              | 0,00              | 0,00                 | 0,00       | 0,00            | 0,00          |
| 05   |          | 0,00               | 0,00                            | 0,00                         | 0,00           | 0,00              | 0,00              | 0,00                 | 0,00       | 0,00            | 0,00          |
| 06   |          | 0,00               | 0,00                            | 0,00                         | 0,00           | 0,00              | 0,00              | 0,00                 | 0,00       | 0,00            | 0,00          |
| 07   |          | 0,00               | 0,00                            | 0,00                         | 0,00           | 0,00              | 0,00              | 0,00                 | 0,00       | 0,00            | 0,00          |
| 08   |          | 0,00               | 0,00                            | 0,00                         | 0,00           | 0,00              | 0,00              | 0,00                 | 0,00       | 0,00            | 0,00          |
| 09   |          | 0,00               | 0,00                            | 0,00                         | 0,00           | 0,00              | 0,00              | 0,00                 | 0,00       | 0,00            | 0,00          |
| GENEL TOPLAM                                 |          | 39.952.800,00      | 5.771.520,00                    | 23.022.220,00                | 0,00           | 0,00              | 433.440,00        | 0,00                 | 0,00       | 0,00            | 73.500.480,00 |
| 03 KAMU DÜZENİ VE GÜVENLİK HİZMETLERİ        |          | 39.952.800,00      | 5.771.520,00                    | 23.022.220,00                | 0,00           | 0,00              | 433.440,00        | 0,00                 | 0,00       | 0,00            | 69.180.480,00 |
| 04 EKONOMİK İŞLER VE HİZMETLER               |          | 0,00               | 0,00                            | 0,00                         | 0,00           | 0,00              | 0,00              | 0,00                 | 0,00       | 0,00            | 0,00          |
| 06 İSKAN VE TOPLUM REHABİLİTASYON HİZMETLERİ |          | 0,00               | 0,00                            | 0,00                         | 0,00           | 0,00              | 0,00              | 0,00                 | 0,00       | 0,00            | 0,00          |
| 07 SAĞLIK HİZMETLERİ                         |          | 0,00               | 0,00                            | 0,00                         | 0,00           | 0,00              | 0,00              | 0,00                 | 0,00       | 0,00            | 0,00          |
| GENEL TOPLAM                                 |          | 39.952.800,00      | 5.771.520,00                    | 23.022.220,00                | 0,00           | 0,00              | 433.440,00        | 0,00                 | 0,00       | 0,00            | 73.500.480,00 |

Sayfa Kayıt Sayısı : 4 Adet Kayıt Raporlanmıştır.  
Toplam Kayıt Sayısı : 34 Adet Kayıt Raporlanmıştır.

Özellikler

Örnek - 5

Kullanıcı : 94  
Rapor Kayıt No : 813549



T.C.  
GİRSEU BELEDİYE BAŞKANLIĞI  
EKONOMİK VE EKONOMİK SİYASİLER VE İZLENLER DİREKTÖRLÜĞÜ  
17.10.2024  
Sayfa  
8/28  
Tarih

|              |                      |
|--------------|----------------------|
| Bütçe Yılı   | 2027                 |
| Kurum Adı    | Muhafızlar Müdürlüğü |
| Kurumsal Kod | 46.16.07.23.00       |

| Kod          | Açıklama | Personel Giderleri | Sos. Gv. Kur. Devlet Primi Gid. | Mal ve Hizmet Alım Giderleri | Faiz Giderleri | Çarş. Transferler | Sermaye Giderleri | Sermaye Transferleri | Borç Verme | Yedek Ödenimler | Toplam       |
|--------------|----------|--------------------|---------------------------------|------------------------------|----------------|-------------------|-------------------|----------------------|------------|-----------------|--------------|
| 01           |          | 1.764.000,00       | 115.200,00                      | 1.481.759,00                 | 0,00           | 0,00              | 288.000,00        | 0,00                 | 0,00       | 0,00            | 3.548.990,00 |
| 02           |          | 0,00               | 0,00                            | 0,00                         | 0,00           | 0,00              | 0,00              | 0,00                 | 0,00       | 0,00            | 0,00         |
| 03           |          | 0,00               | 0,00                            | 0,00                         | 0,00           | 0,00              | 0,00              | 0,00                 | 0,00       | 0,00            | 0,00         |
| 04           |          | 0,00               | 0,00                            | 0,00                         | 0,00           | 0,00              | 0,00              | 0,00                 | 0,00       | 0,00            | 0,00         |
| 05           |          | 0,00               | 0,00                            | 0,00                         | 0,00           | 0,00              | 0,00              | 0,00                 | 0,00       | 0,00            | 0,00         |
| 06           |          | 0,00               | 0,00                            | 0,00                         | 0,00           | 0,00              | 0,00              | 0,00                 | 0,00       | 0,00            | 0,00         |
| 07           |          | 0,00               | 0,00                            | 0,00                         | 0,00           | 0,00              | 0,00              | 0,00                 | 0,00       | 0,00            | 0,00         |
| 08           |          | 0,00               | 0,00                            | 0,00                         | 0,00           | 0,00              | 0,00              | 0,00                 | 0,00       | 0,00            | 0,00         |
| 09           |          | 0,00               | 0,00                            | 0,00                         | 0,00           | 0,00              | 0,00              | 0,00                 | 0,00       | 0,00            | 0,00         |
| GENEL TOPLAM |          | 1.764.000,00       | 115.200,00                      | 1.481.759,00                 | 0,00           | 0,00              | 288.000,00        | 0,00                 | 0,00       | 0,00            | 3.548.990,00 |

Sayfa Kayıt Sayısı : 1 Adet Kayıt Raporlanmıştır.  
Toplam Kayıt Sayısı : 34 Adet Kayıt Raporlanmıştır.

Özellikler

Örnek - 8

Kullanıcı : 94  
Rapor Kayıt No : 813549





Sayfa Kayıt Sayısı : 1 Adet Kayıt Raporlanmıştır.  
Toplam Kayıt Sayısı : 34 Adet Kayıt Raporlanmıştır.

Kullanıcı : 94  
Rapor Kayıt No : 813549

Örnek - 8

| Kod | Açıklama | Personel Giderleri | Sos. Gbv. Kur. Davalet Primit Gid. | Mal ve Hizmet Alım Giderleri | Faiz Giderleri | Çarş Transferler | Sermaye Giderleri | Sermaye Transferler | Borç Verme | Yedek Ödemeler | Toplam       |
|-----|----------|--------------------|------------------------------------|------------------------------|----------------|------------------|-------------------|---------------------|------------|----------------|--------------|
| 01  |          | 6.907.680,00       | 819.360,00                         | 158.590.080,00               | 0,00           | 0,00             | 9.362.820,00      | 0,00                | 0,00       | 0,00           | 6.907.680,00 |
| 02  |          |                    |                                    |                              |                |                  |                   |                     |            |                |              |
| 03  |          |                    |                                    |                              |                |                  |                   |                     |            |                |              |
| 04  |          |                    |                                    |                              |                |                  |                   |                     |            |                |              |
| 05  |          |                    |                                    |                              |                |                  |                   |                     |            |                |              |
| 06  |          |                    |                                    |                              |                |                  |                   |                     |            |                |              |
| 07  |          |                    |                                    |                              |                |                  |                   |                     |            |                |              |
| 08  |          |                    |                                    |                              |                |                  |                   |                     |            |                |              |
| 09  |          |                    |                                    |                              |                |                  |                   |                     |            |                |              |

Kurumsal Kod : 46.16.07.37.00

Kurum Adı : Kütahya İşleri Müdürlüğü

Bütçe Yılı : 2027



T.C.  
GİRSEU BELEDİYE BAŞKANLIĞI  
FONKSİYONEL VE EKONOMİK SİYFLANDIRMA DÜZEYİNDE  
İZLEVEN İKİ YILDAKİ 2027 YILI BÜTÇE TEKLİFİ

Tarih : 17.10.2024  
Sayfa : 12/28

Sayfa Kayıt Sayısı : 1 Adet Kayıt Raporlanmıştır.  
Toplam Kayıt Sayısı : 34 Adet Kayıt Raporlanmıştır.

Kullanıcı : 94  
Rapor Kayıt No : 813549

Örnek - 8

| Kod | Açıklama | Personel Giderleri | Sos. Gbv. Kur. Davalet Primit Gid. | Mal ve Hizmet Alım Giderleri | Faiz Giderleri | Çarş Transferler | Sermaye Giderleri | Sermaye Transferler | Borç Verme | Yedek Ödemeler | Toplam        |
|-----|----------|--------------------|------------------------------------|------------------------------|----------------|------------------|-------------------|---------------------|------------|----------------|---------------|
| 01  |          | 10.306.080,00      | 1.473.120,00                       | 38.275.200,00                | 0,00           | 0,00             | 0,00              | 0,00                | 0,00       | 0,00           | 10.306.080,00 |
| 02  |          |                    |                                    |                              |                |                  |                   |                     |            |                |               |
| 03  |          |                    |                                    |                              |                |                  |                   |                     |            |                |               |
| 04  |          |                    |                                    |                              |                |                  |                   |                     |            |                |               |
| 05  |          |                    |                                    |                              |                |                  |                   |                     |            |                |               |
| 06  |          |                    |                                    |                              |                |                  |                   |                     |            |                |               |
| 07  |          |                    |                                    |                              |                |                  |                   |                     |            |                |               |
| 08  |          |                    |                                    |                              |                |                  |                   |                     |            |                |               |
| 09  |          |                    |                                    |                              |                |                  |                   |                     |            |                |               |

Kurumsal Kod : 46.16.07.28.00

Kurum Adı : Kütahya İşleri Müdürlüğü

Bütçe Yılı : 2027



T.C.  
GİRSEU BELEDİYE BAŞKANLIĞI  
FONKSİYONEL VE EKONOMİK SİYFLANDIRMA DÜZEYİNDE  
İZLEVEN İKİ YILDAKİ 2027 YILI BÜTÇE TEKLİFİ

Tarih : 17.10.2024  
Sayfa : 11/28



Kullanıcı : 94  
Rapor Kayıt No : 813549

Örnek - 8

Sayfa Kayıt Sayısı : 1 Adet Kayıt Raporlanmıştır.  
Toplam Kayıt Sayısı : 34 Adet Kayıt Raporlanmıştır.

*[Handwritten signature]*

| Kod | Açıklama              | Personel Giderleri | Sos. Güvenlik, Kurumlar, Devlet Primi Gid. | Mal ve Hizmet Alım Giderleri | Faiz Giderleri | Çağır Giderleri | Sermaye Giderleri | Sermaye Transferleri | Borç Verme | Yedek Ödenekler | Toplam         |
|-----|-----------------------|--------------------|--|------------------------------|----------------|-----------------|-------------------|----------------------|------------|-----------------|----------------|
| 01  | GENEL KAMU HİZMETLERİ | 12.016.800,00      | 2.036.160,00                               | 115.658.480,00               | 0,00           | 0,00            | 4.320.000,00      | 0,00                 | 0,00       | 0,00            | 134.029.440,00 |
|     | GENEL TOPLAM          | 12.016.800,00      | 2.036.160,00                               | 115.658.480,00               | 0,00           | 0,00            | 4.320.000,00      | 0,00                 | 0,00       | 0,00            | 134.029.440,00 |

|              |                       |
|--------------|-----------------------|
| Bütçe Yılı   | 2027                  |
| Kurum Adı    | Bilgi İşlem Müdürlüğü |
| Kurumsal Kod | 46.16.07.98.00        |



T.C.  
GİRNE BELEDİYE BAŞKANLIĞI  
FONKSİYONEL VE EKONOMİK SİYERLANDIRMA DEZEVİNDE  
İZLENEN İKİ YILDAN 2027 YILI BÜTÇE TEKLİFİ

Tarih : 17.10.2024  
Sayfa : 1628

Kullanıcı : 94  
Rapor Kayıt No : 813549

Örnek - 8

Sayfa Kayıt Sayısı : 1 Adet Kayıt Raporlanmıştır.  
Toplam Kayıt Sayısı : 34 Adet Kayıt Raporlanmıştır.

*[Handwritten signature]*

| Kod | Açıklama              | Personel Giderleri | Sos. Güvenlik, Kurumlar, Devlet Primi Gid. | Mal ve Hizmet Alım Giderleri | Faiz Giderleri | Çağır Giderleri | Sermaye Giderleri | Sermaye Transferleri | Borç Verme | Yedek Ödenekler | Toplam        |
|-----|-----------------------|--------------------|--|------------------------------|----------------|-----------------|-------------------|----------------------|------------|-----------------|---------------|
| 01  | GENEL KAMU HİZMETLERİ | 5.581.440,00       | 525.600,00                                 | 9.155.520,00                 | 0,00           | 0,00            | 3.241.440,00      | 0,00                 | 0,00       | 0,00            | 18.504.000,00 |
|     | GENEL TOPLAM          | 5.581.440,00       | 525.600,00                                 | 9.155.520,00                 | 0,00           | 0,00            | 3.241.440,00      | 0,00                 | 0,00       | 0,00            | 18.504.000,00 |

|              |                       |
|--------------|-----------------------|
| Bütçe Yılı   | 2027                  |
| Kurum Adı    | Bilgi İşlem Müdürlüğü |
| Kurumsal Kod | 46.16.07.58.00        |



T.C.  
GİRNE BELEDİYE BAŞKANLIĞI  
FONKSİYONEL VE EKONOMİK SİYERLANDIRMA DEZEVİNDE  
İZLENEN İKİ YILDAN 2027 YILI BÜTÇE TEKLİFİ

Tarih : 17.10.2024  
Sayfa : 1528



Sayfa Kayıt Sayısı : 2 Adet Kayıt Raporlanmıştır.  
Toplam Kayıt Sayısı : 34 Adet Kayıt Raporlanmıştır.

Kullanıcı : 94  
Rapor Kayıt No : 813549

Örnek - 8

| Kod | Açıklama                        | 01   | 02   | 03   | 04   | 05   | 06   | 07   | 08   | 09   | Toplam |
|-----|---------------------------------|------|------|------|------|------|------|------|------|------|--------|
| 01  | Personel Giderleri              | 0,00 | 0,00 | 0,00 | 0,00 | 0,00 | 0,00 | 0,00 | 0,00 | 0,00 | 0,00   |
| 02  | Sos. Gv. Kur. Devlet Primi Gid. | 0,00 | 0,00 | 0,00 | 0,00 | 0,00 | 0,00 | 0,00 | 0,00 | 0,00 | 0,00   |
| 03  | Mal ve Hizmet Alım Giderleri    | 0,00 | 0,00 | 0,00 | 0,00 | 0,00 | 0,00 | 0,00 | 0,00 | 0,00 | 0,00   |
| 04  | Faiz Giderleri                  | 0,00 | 0,00 | 0,00 | 0,00 | 0,00 | 0,00 | 0,00 | 0,00 | 0,00 | 0,00   |
| 05  | Carri Transferler               | 0,00 | 0,00 | 0,00 | 0,00 | 0,00 | 0,00 | 0,00 | 0,00 | 0,00 | 0,00   |
| 06  | Sermaye Giderleri               | 0,00 | 0,00 | 0,00 | 0,00 | 0,00 | 0,00 | 0,00 | 0,00 | 0,00 | 0,00   |
| 07  | Sermaye Transferleri            | 0,00 | 0,00 | 0,00 | 0,00 | 0,00 | 0,00 | 0,00 | 0,00 | 0,00 | 0,00   |
| 08  | Borç Verme                      | 0,00 | 0,00 | 0,00 | 0,00 | 0,00 | 0,00 | 0,00 | 0,00 | 0,00 | 0,00   |
| 09  | Yedek Ödenekler                 | 0,00 | 0,00 | 0,00 | 0,00 | 0,00 | 0,00 | 0,00 | 0,00 | 0,00 | 0,00   |
|     | Toplam                          | 0,00 | 0,00 | 0,00 | 0,00 | 0,00 | 0,00 | 0,00 | 0,00 | 0,00 | 0,00   |

Bütçe Yılı : 2027  
Kurum Adı : Kentsel Dönüşüm Müdürlüğü  
Kurumsal Kod : 46.16.07.35.00



T.C.  
GİRSE BELEDİYE BAŞKANLIĞI  
FONKSİYONEL VE EKONOMİK SINIFLANDIRMA DZEYİNDE  
İZLEYEN İKİ YILDAN 2027 YILI BÜTÇE TEKLİFİ

Tarih : 17.10.2024  
Sayfa : 20/28

Sayfa Kayıt Sayısı : 1 Adet Kayıt Raporlanmıştır.  
Toplam Kayıt Sayısı : 34 Adet Kayıt Raporlanmıştır.

Kullanıcı : 94  
Rapor Kayıt No : 813549

Örnek - 8

| Kod | Açıklama                        | 01           | 02         | 03           | 04   | 05   | 06   | 07   | 08   | 09   | Toplam       |
|-----|---------------------------------|--------------|------------|--------------|------|------|------|------|------|------|--------------|
| 01  | Personel Giderleri              | 1.828.800,00 | 138.240,00 | 2.897.280,00 | 0,00 | 0,00 | 0,00 | 0,00 | 0,00 | 0,00 | 4.864.320,00 |
| 02  | Sos. Gv. Kur. Devlet Primi Gid. | 0,00         | 0,00       | 0,00         | 0,00 | 0,00 | 0,00 | 0,00 | 0,00 | 0,00 | 0,00         |
| 03  | Mal ve Hizmet Alım Giderleri    | 0,00         | 0,00       | 0,00         | 0,00 | 0,00 | 0,00 | 0,00 | 0,00 | 0,00 | 0,00         |
| 04  | Faiz Giderleri                  | 0,00         | 0,00       | 0,00         | 0,00 | 0,00 | 0,00 | 0,00 | 0,00 | 0,00 | 0,00         |
| 05  | Carri Transferler               | 0,00         | 0,00       | 0,00         | 0,00 | 0,00 | 0,00 | 0,00 | 0,00 | 0,00 | 0,00         |
| 06  | Sermaye Giderleri               | 0,00         | 0,00       | 0,00         | 0,00 | 0,00 | 0,00 | 0,00 | 0,00 | 0,00 | 0,00         |
| 07  | Sermaye Transferleri            | 0,00         | 0,00       | 0,00         | 0,00 | 0,00 | 0,00 | 0,00 | 0,00 | 0,00 | 0,00         |
| 08  | Borç Verme                      | 0,00         | 0,00       | 0,00         | 0,00 | 0,00 | 0,00 | 0,00 | 0,00 | 0,00 | 0,00         |
| 09  | Yedek Ödenekler                 | 0,00         | 0,00       | 0,00         | 0,00 | 0,00 | 0,00 | 0,00 | 0,00 | 0,00 | 0,00         |
|     | Toplam                          | 1.828.800,00 | 138.240,00 | 2.897.280,00 | 0,00 | 0,00 | 0,00 | 0,00 | 0,00 | 0,00 | 4.864.320,00 |

Bütçe Yılı : 2027  
Kurum Adı : Kirsal Kalkınma Müdürlüğü  
Kurumsal Kod : 46.16.07.63.00



T.C.  
GİRSE BELEDİYE BAŞKANLIĞI  
FONKSİYONEL VE EKONOMİK SINIFLANDIRMA DZEYİNDE  
İZLEYEN İKİ YILDAN 2027 YILI BÜTÇE TEKLİFİ

Tarih : 17.10.2024  
Sayfa : 19/28



Kullanıcı : 94  
Rapor Kayıt No : 813549

Örnek - 8

Sayfa Kayıt Sayısı : 1 Adet Kayıt Raporlanmıştır.  
Toplam Kayıt Sayısı : 34 Adet Kayıt Raporlanmıştır.

*[Handwritten Signature]*

| Kod          | Açıklama                                    | Personel Giderleri | Sos. Güven. Kur. Devlet Primi Gid. | Mal ve Hizmet Alım Giderleri | Faiz Giderleri | Çarş Transferleri | Sermaye Giderleri | Sermaye Transferleri | Borç Verme | Yedek Ödenekler | Toplam        |
|--------------|---|--------------------|------------------------------------|------------------------------|----------------|-------------------|-------------------|----------------------|------------|-----------------|---------------|
| 10           | SOSYAL GÜVENLİK VE SOSYAL YARDIM HİZMETLERİ | 1.886.430,00       | 151.200,00                         | 8.317.440,00                 | 0,00           | 0,00              | 1.025.440,00      | 0,00                 | 0,00       | 0,00            | 11.380.480,00 |
| GENEL TOPLAM |   |                    |                                    |                              |                |                   |                   |                      |            |                 |               |
|              |   | 1.886.430,00       | 151.200,00                         | 8.317.440,00                 | 0,00           | 0,00              | 1.025.440,00      | 0,00                 | 0,00       | 0,00            | 11.380.480,00 |

|              |                       |
|--------------|-----------------------|
| Bütçe Yılı   | 2027                  |
| Kurum Adı    | Afeti İşlen Müdürlüğü |
| Kurumsal Kod | 4616.07.46.00         |



T.C.  
GÜRSU BELEDİYE BAŞKANLIĞI  
FONKSİYONEL VE EKONOMİK SİYERLANDIRMA DEZİYİNDE  
İZLEYEN İKİ YILDAN 2027 YILI BÜTÇE TEKLİFİ

Tarih : 17.10.2024  
Sayfa : 24/28

Kullanıcı : 94  
Rapor Kayıt No : 813549

Örnek - 8

Sayfa Kayıt Sayısı : 1 Adet Kayıt Raporlanmıştır.  
Toplam Kayıt Sayısı : 34 Adet Kayıt Raporlanmıştır.

*[Handwritten Signature]*

| Kod          | Açıklama                           | Personel Giderleri | Sos. Güven. Kur. Devlet Primi Gid. | Mal ve Hizmet Alım Giderleri | Faiz Giderleri | Çarş Transferleri | Sermaye Giderleri | Sermaye Transferleri | Borç Verme | Yedek Ödenekler | Toplam        |
|--------------|------------------------------------|--------------------|------------------------------------|------------------------------|----------------|-------------------|-------------------|----------------------|------------|-----------------|---------------|
| 09           | DİNLENME, KÜLTÜR VE DİN HİZMETLERİ | 4.366.080,00       | 635.040,00                         | 35.052.480,00                | 0,00           | 0,00              | 842.000,00        | 0,00                 | 0,00       | 0,00            | 40.896.000,00 |
| GENEL TOPLAM |                                    |                    |                                    |                              |                |                   |                   |                      |            |                 |               |
|              |                                    | 4.366.080,00       | 635.040,00                         | 35.052.480,00                | 0,00           | 0,00              | 842.000,00        | 0,00                 | 0,00       | 0,00            | 40.896.000,00 |

|              |  |
|--------------|--|
| Bütçe Yılı   | 2027                                     |
| Kurum Adı    | Başın Yayın ve Halisla İşletme Müdürlüğü |
| Kurumsal Kod | 4616.07.44.00                            |



T.C.  
GÜRSU BELEDİYE BAŞKANLIĞI  
FONKSİYONEL VE EKONOMİK SİYERLANDIRMA DEZİYİNDE  
İZLEYEN İKİ YILDAN 2027 YILI BÜTÇE TEKLİFİ

Tarih : 17.10.2024  
Sayfa : 23/28



Handwritten signature and date: 17.10.2024

Sayfa Kayıt Sayısı : 1 Adet Kayıt Raporlanmıştır.  
Toplam Kayıt Sayısı : 34 Adet Kayıt Raporlanmıştır.  
İstem Tarihi : 17.10.2024 16:01

Kullanıcı : 94  
Rapor Kayıt No : 813549

| Kod          | 01          | 02          | 03          | 04   | 05   | 06            | 07   | 08   | 09   | Toplam        |
|--------------|-------------|-------------|-------------|------|------|---------------|------|------|------|---------------|
| 08           | 6753.600,00 | 4972.320,00 | 4972.320,00 | 0,00 | 0,00 | 10.370.880,00 | 0,00 | 0,00 | 0,00 | 22.917.690,00 |
| GENEL TOPLAM | 6753.600,00 | 4972.320,00 | 4972.320,00 | 0,00 | 0,00 | 10.370.880,00 | 0,00 | 0,00 | 0,00 | 22.917.690,00 |

Bütçe Yılı : 2027  
Kurum Adı : Kültürel Miras Koruma Müdürlüğü  
Kurumsal Kod : 46.16.07.66.00



T.C.  
GİRSEVİ BELEDİYE BAŞKANLIĞI  
FONKSİYONEL VE EKONOMİK SINIFI ANDIRIMA DÜZEYİNDE  
İZLEYEN İKİ YILDAN 2027 YILI BÜTÇE TEKLİFİ

Tarih : 17.10.2024  
Sayfa : 28/28

Kullanıcı : 94  
Rapor Kayıt No : 813549

Sayfa Kayıt Sayısı : 1 Adet Kayıt Raporlanmıştır.  
Toplam Kayıt Sayısı : 34 Adet Kayıt Raporlanmıştır.

| Kod                    | 01           | 02         | 03           | 04   | 05   | 06           | 07   | 08   | 09   | Toplam        |
|------------------------|--------------|------------|--------------|------|------|--------------|------|------|------|---------------|
| 01                     | 3.492.000,00 | 682.560,00 | 9.226.080,00 | 0,00 | 0,00 | 1.297.440,00 | 0,00 | 0,00 | 0,00 | 14.698.080,00 |
| GENEL KAYIT HİZMETLERİ | 3.492.000,00 | 682.560,00 | 9.226.080,00 | 0,00 | 0,00 | 1.297.440,00 | 0,00 | 0,00 | 0,00 | 14.698.080,00 |
| GENEL TOPLAM           | 3.492.000,00 | 682.560,00 | 9.226.080,00 | 0,00 | 0,00 | 1.297.440,00 | 0,00 | 0,00 | 0,00 | 14.698.080,00 |

Bütçe Yılı : 2027  
Kurum Adı : Yerel Hizmetler Müdürlüğü  
Kurumsal Kod : 46.16.07.65.00



T.C.  
GİRSEVİ BELEDİYE BAŞKANLIĞI  
FONKSİYONEL VE EKONOMİK SINIFI ANDIRIMA DÜZEYİNDE  
İZLEYEN İKİ YILDAN 2027 YILI BÜTÇE TEKLİFİ

Tarih : 17.10.2024  
Sayfa : 27/28

Sayfa Kayıt Sayısı : 1 Adet Kayıt Raporlanmıştır.  
Toplam Kayıt Sayısı : 34 Adet Kayıt Raporlanmıştır.



Rapor Kayıt No : 813534  
Kategori : 94

Örnek-8

| Kod          | Açıklama | Personel Giderleri | Sos. Gv. Kur. Deyişi Primi Gid. | Mal ve Hizmet Alım Giderleri | Faiz Giderleri | Carı Transferleri | Sermaye Giderleri | Sermaye Transferleri | Borç Verme | Yedek Giderleri | Toplam       |
|--------------|----------|--------------------|---------------------------------|------------------------------|----------------|-------------------|-------------------|----------------------|------------|-----------------|--------------|
| 01           |          | 2.808.000,00       |                                 |                              |                |                   |                   |                      |            |                 |              |
| 02           |          |                    | 267.000,00                      |                              |                |                   |                   |                      |            |                 |              |
| 03           |          |                    |                                 | 2.850.000,00                 |                |                   |                   |                      |            |                 |              |
| 04           |          |                    |                                 |                              | 0,00           |                   |                   |                      |            |                 |              |
| 05           |          |                    |                                 |                              |                | 0,00              |                   |                      |            |                 |              |
| 06           |          |                    |                                 |                              |                |                   | 0,00              |                      |            |                 |              |
| 07           |          |                    |                                 |                              |                |                   |                   | 0,00                 |            |                 |              |
| 08           |          |                    |                                 |                              |                |                   |                   |                      | 0,00       |                 |              |
| 09           |          |                    |                                 |                              |                |                   |                   |                      |            | 0,00            | 5.925.000,00 |
| GENEL TOPLAM |          | 2.808.000,00       | 267.000,00                      | 2.850.000,00                 | 0,00           | 0,00              | 0,00              | 0,00                 | 0,00       | 0,00            | 5.925.000,00 |

Bütçe Yılı : 2026  
Kurum Adı : Hukuk İşleri Müdürlüğü  
Kurumsal Kod : 46.16.07.59.00



T.C.  
GÜRSU BELEDİYE BAŞKANLIĞI  
FONKSİYONEL VE EKONOMİK SİNYALANIRMA DZEYİNDE  
İZLEEN İKİ YILBAK 2026 YILI BÜTÇE TEKLİFİ

Tarih : 17.10.2024  
Sayfa : 4/28

Sayfa Kayıt Sayısı : 1 Adet Kayıt Raporlanmıştır.  
Toplam Kayıt Sayısı : 34 Adet Kayıt Raporlanmıştır.

Rapor Kayıt No : 813534  
Kategori : 94

Örnek-8

| Kod          | Açıklama | Personel Giderleri | Sos. Gv. Kur. Deyişi Primi Gid. | Mal ve Hizmet Alım Giderleri | Faiz Giderleri | Carı Transferleri | Sermaye Giderleri | Sermaye Transferleri | Borç Verme | Yedek Giderleri | Toplam        |
|--------------|----------|--------------------|---------------------------------|------------------------------|----------------|-------------------|-------------------|----------------------|------------|-----------------|---------------|
| 01           |          | 16.699.200,00      |                                 |                              |                |                   |                   |                      |            |                 |               |
| 02           |          |                    | 1.539.000,00                    |                              |                |                   |                   |                      |            |                 |               |
| 03           |          |                    |                                 | 20.581.200,00                |                |                   |                   |                      |            |                 |               |
| 04           |          |                    |                                 |                              | 0,00           |                   |                   |                      |            |                 |               |
| 05           |          |                    |                                 |                              |                | 0,00              |                   |                      |            |                 |               |
| 06           |          |                    |                                 |                              |                |                   | 180.000,00        |                      |            |                 |               |
| 07           |          |                    |                                 |                              |                |                   |                   | 0,00                 |            |                 |               |
| 08           |          |                    |                                 |                              |                |                   |                   |                      | 0,00       |                 |               |
| 09           |          |                    |                                 |                              |                |                   |                   |                      |            | 0,00            | 39.000.000,00 |
| GENEL TOPLAM |          | 16.699.200,00      | 1.539.000,00                    | 20.581.200,00                | 0,00           | 0,00              | 180.000,00        | 0,00                 | 0,00       | 0,00            | 39.000.000,00 |

Bütçe Yılı : 2026  
Kurum Adı : Özel Kalemler Müdürlüğü  
Kurumsal Kod : 46.16.07.02.00



T.C.  
GÜRSU BELEDİYE BAŞKANLIĞI  
FONKSİYONEL VE EKONOMİK SİNYALANIRMA DZEYİNDE  
İZLEEN İKİ YILBAK 2026 YILI BÜTÇE TEKLİFİ

Tarih : 17.10.2024  
Sayfa : 3/28

Sayfa Kayıt Sayısı : 4 Adet Kayıt Raporlanmıştır.  
Toplam Kayıt Sayısı : 34 Adet Kayıt Raporlanmıştır.



Kullanıcı : 94  
Rapor Kayıt No : 813554

Örnek - 8

| Kod | Açıklama  | 01           | 02        | 03           | 04   | 05   | 06         | 07   | 08   | 09   | Toplam       |
|-----|---|--------------|-----------|--------------|------|------|------------|------|------|------|--------------|
|     | Personel Giderleri                              | 1.470.000,00 | 96.000,00 | 1.234.800,00 | 0,00 | 0,00 | 240.000,00 | 0,00 | 0,00 | 0,00 | 3.040.800,00 |
|     | Sos. Gıv. Kur. Maliye Hizmet. Ayrıntı Giderleri |              | 96.000,00 | 1.234.800,00 |      |      |            |      |      |      | 3.040.800,00 |
|     | Devlet Primi Gid.                               |              |           |              |      |      |            |      |      |      |              |
|     | Faiz Giderleri                                  |              |           |              |      |      |            |      |      |      |              |
|     | Carit Transferleri                              |              |           |              |      |      |            |      |      |      |              |
|     | Sermaye Giderleri                               |              |           |              |      |      |            |      |      |      |              |
|     | Sermaye Transferleri                            |              |           |              |      |      |            |      |      |      |              |
|     | Borç Verme                                      |              |           |              |      |      |            |      |      |      |              |
|     | Yedek Ödenekler                                 |              |           |              |      |      |            |      |      |      |              |
|     | Toplam  |              |           |              |      |      |            |      |      |      |              |

Bütçe Yılı : 2026  
Kurum Adı : Zabıta Müdürlüğü  
Kurumsal Kod : 46.16.07.23.00

T.C.  
GİRSEV BELEDİYE BAŞKANLIĞI  
FONKSİYONEL VE EKONOMİK SINIFLANDIRMA DZEYİNDE  
İZLEYEN İKİ YILDAY 2026 YILI BÜTÇE TEKLİFİ



Tarih : 17.10.2024  
Sayfa : 8/28

Sayfa Kayıt Sayısı : 4 Adet Kayıt Raporlanmıştır.  
Toplam Kayıt Sayısı : 34 Adet Kayıt Raporlanmıştır.

Kullanıcı : 94  
Rapor Kayıt No : 813554

Örnek - 8

| Kod | Açıklama  | 01            | 02           | 03            | 04   | 05   | 06         | 07   | 08   | 09   | Toplam        |
|-----|---|---------------|--------------|---------------|------|------|------------|------|------|------|---------------|
|     | Personel Giderleri                              | 33.294.000,00 | 4.809.600,00 | 19.135.600,00 | 0,00 | 0,00 | 361.200,00 | 0,00 | 0,00 | 0,00 | 57.650.400,00 |
|     | Sos. Gıv. Kur. Maliye Hizmet. Ayrıntı Giderleri |               | 4.809.600,00 | 19.135.600,00 |      |      |            |      |      |      | 57.650.400,00 |
|     | Devlet Primi Gid.                               |               |              |               |      |      |            |      |      |      |               |
|     | Faiz Giderleri                                  |               |              |               |      |      |            |      |      |      |               |
|     | Carit Transferleri                              |               |              |               |      |      |            |      |      |      |               |
|     | Sermaye Giderleri                               |               |              |               |      |      |            |      |      |      |               |
|     | Sermaye Transferleri                            |               |              |               |      |      |            |      |      |      |               |
|     | Borç Verme                                      |               |              |               |      |      |            |      |      |      |               |
|     | Yedek Ödenekler                                 |               |              |               |      |      |            |      |      |      |               |
|     | Toplam  |               |              |               |      |      |            |      |      |      |               |

Bütçe Yılı : 2026  
Kurum Adı : Zabıta Müdürlüğü  
Kurumsal Kod : 46.16.07.23.00

T.C.  
GİRSEV BELEDİYE BAŞKANLIĞI  
FONKSİYONEL VE EKONOMİK SINIFLANDIRMA DZEYİNDE  
İZLEYEN İKİ YILDAY 2026 YILI BÜTÇE TEKLİFİ



Tarih : 17.10.2024  
Sayfa : 7/28

Sayfa Kayıt Sayısı : 1 Adet Kayıt Raporlanmıştır.  
Toplam Kayıt Sayısı : 34 Adet Kayıt Raporlanmıştır.



Kullanıcı : 94  
Rapor Kayıt No : 813554

Örnek - 8

| Kod | Açıklama   | 01           | 02         | 03             | 04   | 05   | 06           | 07   | 08   | 09   | Yatırım        |
|-----|--|--------------|------------|----------------|------|------|--------------|------|------|------|----------------|
|     | GENEL TOPLAMI                                    | 3.756.400,00 | 682.800,00 | 132.158.400,00 | 0,00 | 0,00 | 7.802.400,00 | 0,00 | 0,00 | 0,00 | 146.400.000,00 |
|     | 05- ÇEVRE KORUMA HİZMETLERİ                      | 3.756.400,00 | 682.800,00 | 132.158.400,00 | 0,00 | 0,00 | 7.802.400,00 | 0,00 | 0,00 | 0,00 | 146.400.000,00 |
|     | Personel Giderleri                               |              |            |                |      |      |              |      |      |      |                |
|     | Sos. Güvenlik Primi Gid.                         |              |            |                |      |      |              |      |      |      |                |
|     | Sos. Güvenlik Kur. Mali ve Hizmet Alım Giderleri |              |            |                |      |      |              |      |      |      |                |
|     | Faiz Giderleri                                   |              |            |                |      |      |              |      |      |      |                |
|     | Karş. Transferleri                               |              |            |                |      |      |              |      |      |      |                |
|     | Sermaye Giderleri                                |              |            |                |      |      |              |      |      |      |                |
|     | Sermaye Transferleri                             |              |            |                |      |      |              |      |      |      |                |
|     | Borç Verme                                       |              |            |                |      |      |              |      |      |      |                |
|     | Yatırım Giderleri                                |              |            |                |      |      |              |      |      |      |                |
|     | Toplam   |              |            |                |      |      |              |      |      |      |                |

Bütçe Yılı : 2026  
Kurum Adı : Temizlik İşleri Müdürlüğü  
Kurumsal Kod : 46.16.07.37.00

Tarih : 17.10.2024  
Sayfa : 12/28

T.C.  
GİRSEU BELEDİYE BAŞKANLIĞI  
FONKSİYONEL VE EKONOMİK SINIFLANDIRMA DÜZEYİNDE  
İZLEYEN İNİ YILDAN 2026 YILI BÜTÇE TEKLİFİ



Sayfa Kayıt Sayısı : 1 Adet Kayıt Raporlanmıştır.  
Toplam Kayıt Sayısı : 34 Adet Kayıt Raporlanmıştır.

Kullanıcı : 94  
Rapor Kayıt No : 813554

Örnek - 8

| Kod | Açıklama   | 01           | 02           | 03            | 04   | 05   | 06   | 07   | 08   | 09   | Yatırım       |
|-----|--|--------------|--------------|---------------|------|------|------|------|------|------|---------------|
|     | GENEL TOPLAMI                                    | 8.588.499,00 | 1.227.600,00 | 31.896.000,00 | 0,00 | 0,00 | 0,00 | 0,00 | 0,00 | 0,00 | 41.712.000,00 |
|     | 08- DİNLENME, KÜLTÜR VE DİN HİZMETLERİ           | 8.588.499,00 | 1.227.600,00 | 31.896.000,00 | 0,00 | 0,00 | 0,00 | 0,00 | 0,00 | 0,00 | 41.712.000,00 |
|     | Personel Giderleri                               |              |              |               |      |      |      |      |      |      |               |
|     | Sos. Güvenlik Kur. Mali ve Hizmet Alım Giderleri |              |              |               |      |      |      |      |      |      |               |
|     | Faiz Giderleri                                   |              |              |               |      |      |      |      |      |      |               |
|     | Karş. Transferleri                               |              |              |               |      |      |      |      |      |      |               |
|     | Sermaye Giderleri                                |              |              |               |      |      |      |      |      |      |               |
|     | Sermaye Transferleri                             |              |              |               |      |      |      |      |      |      |               |
|     | Borç Verme                                       |              |              |               |      |      |      |      |      |      |               |
|     | Yatırım Giderleri                                |              |              |               |      |      |      |      |      |      |               |
|     | Toplam   |              |              |               |      |      |      |      |      |      |               |

Bütçe Yılı : 2026  
Kurum Adı : Kültür İşleri Müdürlüğü  
Kurumsal Kod : 46.16.07.28.00

Tarih : 17.10.2024  
Sayfa : 11/28

T.C.  
GİRSEU BELEDİYE BAŞKANLIĞI  
FONKSİYONEL VE EKONOMİK SINIFLANDIRMA DÜZEYİNDE  
İZLEYEN İNİ YILDAN 2026 YILI BÜTÇE TEKLİFİ



Sayfa Kayıt Sayısı : 1 Adet Kayıt Raporlanmıştır.  
Toplam Kayıt Sayısı : 34 Adet Kayıt Raporlanmıştır.



Kullanıcı : 94  
Rapor Kayıt No : 813554

Örnek - 8

| Kod                   | 01                 | 02                                 | 03                           | 04             | 05               | 06                | 07                   | 08         | 09              | Toplam |
|-----------------------|--------------------|------------------------------------|------------------------------|----------------|------------------|-------------------|----------------------|------------|-----------------|--------|
| GENEL KAMU HİZMETLERİ | 10.014.000,00      | 1.696.800,00                       | 96.380.400,00                | 0,00           | 0,00             | 3.600.000,00      | 0,00                 | 0,00       | 0,00            | 0,00   |
| GENEL TOPLAM          | 10.014.000,00      | 1.696.800,00                       | 96.380.400,00                | 0,00           | 0,00             | 3.600.000,00      | 0,00                 | 0,00       | 0,00            | 0,00   |
| Ayıklama              | Personel Giderleri | Sos. Gavy. Kur. Devlet Primit Gid. | Mal ve Hizmet Alım Giderleri | Faiz Giderleri | Carı Transferler | Sermaye Giderleri | Sermaye Transferleri | Borç Verme | Yedek Ödenekler | Toplam |

|              |                            |
|--------------|----------------------------|
| Bütçe Yılı   | 2026                       |
| Kurum Adı    | Uşşım Hizmetleri Müdürlüğü |
| Kurumsal Kod | 46.16.07.98.00             |



T.C.  
GİRSU BELEDİYE BAŞKANLIĞI  
FONKSİYONEL VE EKONOMİK SINIFLANDIRMA DİZİNİNDE  
İZLENEN İKİ YILDAN 2026 YILI BÜTÇE TEKLİFİ

Tarih : 17.10.2024  
Sayfa : 16/28

Sayfa Kayıt Sayısı : 1 Adet Kayıt Raporlanmıştır.  
Toplam Kayıt Sayısı : 34 Adet Kayıt Raporlanmıştır.

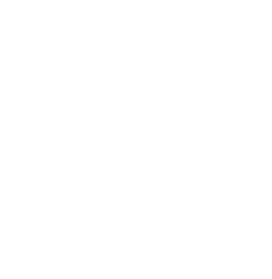

Kullanıcı : 94  
Rapor Kayıt No : 813554

Örnek - 8

| Kod                   | 01                 | 02                                 | 03                           | 04             | 05               | 06                | 07                   | 08         | 09              | Toplam |
|-----------------------|--------------------|------------------------------------|------------------------------|----------------|------------------|-------------------|----------------------|------------|-----------------|--------|
| GENEL KAMU HİZMETLERİ | 4.651.200,00       | 438.000,00                         | 7.629.600,00                 | 0,00           | 0,00             | 2.701.200,00      | 0,00                 | 0,00       | 0,00            | 0,00   |
| GENEL TOPLAM          | 4.651.200,00       | 438.000,00                         | 7.629.600,00                 | 0,00           | 0,00             | 2.701.200,00      | 0,00                 | 0,00       | 0,00            | 0,00   |
| Ayıklama              | Personel Giderleri | Sos. Gavy. Kur. Devlet Primit Gid. | Mal ve Hizmet Alım Giderleri | Faiz Giderleri | Carı Transferler | Sermaye Giderleri | Sermaye Transferleri | Borç Verme | Yedek Ödenekler | Toplam |

|              |                       |
|--------------|-----------------------|
| Bütçe Yılı   | 2026                  |
| Kurum Adı    | Bilgi İşlem Müdürlüğü |
| Kurumsal Kod | 46.16.07.58.00        |



T.C.  
GİRSU BELEDİYE BAŞKANLIĞI  
FONKSİYONEL VE EKONOMİK SINIFLANDIRMA DİZİNİNDE  
İZLENEN İKİ YILDAN 2026 YILI BÜTÇE TEKLİFİ

Tarih : 17.10.2024  
Sayfa : 15/28

Sayfa Kayıt Sayısı : 2 Adet Kayıt Raporlanmıştır.  
Toplam Kayıt Sayısı : 34 Adet Kayıt Raporlanmıştır.

Kullanıcı : 94  
Rapor Kayıt No : 813554

Örnek - 8



| Kod | Açıklama                         | Personel Giderleri | Sos. Gbv. Kur. Deyeri Primi Gid. | Mal ve Hizmet Alım Giderleri | Faiz Giderleri | Çarş Transferler | Sermaye Giderleri | Sermaye Transferleri | Borç Verme | Yedek Ödenekler | Toplam |
|-----|----------------------------------|--------------------|----------------------------------|------------------------------|----------------|------------------|-------------------|----------------------|------------|-----------------|--------|
| 01  | GENEL KAMU HİZMETLERİ            | 0,00               | 0,00                             | 0,00                         | 0,00           | 0,00             | 0,00              | 0,00                 | 0,00       | 0,00            | 0,00   |
| 06  | İSKAN VE TOPLAM REFAH HİZMETLERİ | 0,00               | 0,00                             | 0,00                         | 0,00           | 0,00             | 0,00              | 0,00                 | 0,00       | 0,00            | 0,00   |
|     | GENEL TOPLAM                     | 0,00               | 0,00                             | 0,00                         | 0,00           | 0,00             | 0,00              | 0,00                 | 0,00       | 0,00            | 0,00   |

| Bütçe Yılı | Kurum Adı                 | Kurumsal Kod   |
|------------|---------------------------|----------------|
| 2026       | Kansel Dairesi Başkanlığı | 46.16.07.35.00 |

T.C.  
FONKSİYONEL VE EKONOMİK SINIFLANDIRMA DÜZEYİNDE  
İZLAYEN İKİ YILDAN 2026 YILI BÜTÇE TEKLİFİ

17.10.2024  
Sayfa  
20/28

Sayfa Kayıt Sayısı : 1 Adet Kayıt Raporlanmıştır.  
Toplam Kayıt Sayısı : 34 Adet Kayıt Raporlanmıştır.

Kullanıcı : 94  
Rapor Kayıt No : 813554

Örnek - 8

| Kod | Açıklama                    | Personel Giderleri | Sos. Gbv. Kur. Deyeri Primi Gid. | Mal ve Hizmet Alım Giderleri | Faiz Giderleri | Çarş Transferler | Sermaye Giderleri | Sermaye Transferleri | Borç Verme | Yedek Ödenekler | Toplam       |
|-----|-----------------------------|--------------------|----------------------------------|------------------------------|----------------|------------------|-------------------|----------------------|------------|-----------------|--------------|
| 01  | GENEL KAMU HİZMETLERİ       | 1.524.000,00       | 115.200,00                       | 2.114.400,00                 | 0,00           | 0,00             | 0,00              | 0,00                 | 0,00       | 0,00            | 4.433.600,00 |
| 04  | EKONOMİK İŞLER VE HİZMETLER | 1.524.000,00       | 115.200,00                       | 2.114.400,00                 | 0,00           | 0,00             | 0,00              | 0,00                 | 0,00       | 0,00            | 4.433.600,00 |
|     | GENEL TOPLAM                | 1.524.000,00       | 115.200,00                       | 2.114.400,00                 | 0,00           | 0,00             | 0,00              | 0,00                 | 0,00       | 0,00            | 4.433.600,00 |

| Bütçe Yılı | Kurum Adı                 | Kurumsal Kod   |
|------------|---------------------------|----------------|
| 2026       | Kansel Dairesi Başkanlığı | 46.16.07.63.00 |

T.C.  
FONKSİYONEL VE EKONOMİK SINIFLANDIRMA DÜZEYİNDE  
İZLAYEN İKİ YILDAN 2026 YILI BÜTÇE TEKLİFİ

17.10.2024  
Sayfa  
19/28

Sayfa Kayıt Sayısı : 1 Adet Kayıt Raporlanmıştır.  
Toplam Kayıt Sayısı : 34 Adet Kayıt Raporlanmıştır.



Kullanıcı : 94  
Rapor Kayıt No : 813554

Örnek - 8

| Kod | Açıklama                                    | 01           | 02         | 03           | 04   | 05   | 06           | 07   | 08   | 09   | Toplam        |
|-----|---|--------------|------------|--------------|------|------|--------------|------|------|------|---------------|
| 10  | SOSYAL GÜVENLİK VE SOSYAL YARDIM HİZMETLERİ | 1.572.000,00 | 126.000,00 | 6.931.200,00 | 0,00 | 0,00 | 2.531.200,00 | 0,00 | 0,00 | 0,00 | 11.150.400,00 |
|     | GENEL TOPLAM                                | 1.572.000,00 | 126.000,00 | 6.931.200,00 | 0,00 | 0,00 | 2.531.200,00 | 0,00 | 0,00 | 0,00 | 11.150.400,00 |

Bütçe Yılı : 2026  
Kurumun Adı : Afet İşleri Müdürlüğü  
Kurumsal Kod : 46.16.07.46.00



T.C.  
GİRSU BELEDİYE BAŞKANLIĞI  
FONKSİYONEL VE EKONOMİK SİNYELANDIRMA DZEVİNDE  
İZLENEN İKİ YILDAN 2026 YILI BÜTÇE TEKLİFİ

Tarih : 17.10.2024  
Sayfa : 24/28

Kullanıcı : 94  
Rapor Kayıt No : 813554

Örnek - 8

Sayfa Kayıt Sayısı : 1 Adet Kayıt Raporlanmıştır.  
Toplam Kayıt Sayısı : 34 Adet Kayıt Raporlanmıştır.

| Kod | Açıklama                            | 01           | 02         | 03            | 04   | 05   | 06         | 07   | 08   | 09   | Toplam        |
|-----|-------------------------------------|--------------|------------|---------------|------|------|------------|------|------|------|---------------|
| 08  | DİNLENME, KİTİLER VE DİN HİZMETLERİ | 3.638.400,00 | 529.200,00 | 29.210.400,00 | 0,00 | 0,00 | 702.000,00 | 0,00 | 0,00 | 0,00 | 34.680.000,00 |
|     | GENEL TOPLAM                        | 3.638.400,00 | 529.200,00 | 29.210.400,00 | 0,00 | 0,00 | 702.000,00 | 0,00 | 0,00 | 0,00 | 34.680.000,00 |

Bütçe Yılı : 2026  
Kurumun Adı : Basın Yayın ve Halkla İlişkiler Müdürlüğü  
Kurumsal Kod : 46.16.07.44.00



T.C.  
GİRSU BELEDİYE BAŞKANLIĞI  
FONKSİYONEL VE EKONOMİK SİNYELANDIRMA DZEVİNDE  
İZLENEN İKİ YILDAN 2026 YILI BÜTÇE TEKLİFİ

Tarih : 17.10.2024  
Sayfa : 23/28



Handwritten signature

Sayfa Kayıt Sayısı : 1 Adet Kayıt Raporlanmıştır  
Toplam Kayıt Sayısı : 04 Adet Kayıt Raporlanmıştır  
İşlem Tarihi : 17.10.2024 16:23

Kullanıcı : 94  
Rapor Kayıt No : 813554

Örnek - 8

| Kod | Açıklama                     | Personel Giderleri | Sos. Güvenlik Giderleri | Mal ve Hizmet Alım Giderleri | Faiz Giderleri | Carî Giderleri | Sermaye Giderleri | Sermaye Transferleri | Borç Verme | Yedek Ödenekler | Toplam        |
|-----|------------------------------|--------------------|-------------------------|------------------------------|----------------|----------------|-------------------|----------------------|------------|-----------------|---------------|
| 01  | GENEL TOPLAM                 | 5.628.000,00       | 684.000,00              | 4.143.600,00                 | 0,00           | 0,00           | 2.642.400,00      | 0,00                 | 0,00       | 0,00            | 19.098.000,00 |
| 02  | Personel Giderleri           | 5.628.000,00       | 684.000,00              | 4.143.600,00                 | 0,00           | 0,00           | 2.642.400,00      | 0,00                 | 0,00       | 0,00            | 19.098.000,00 |
| 03  | Mal ve Hizmet Alım Giderleri | 0,00               | 0,00                    | 0,00                         | 0,00           | 0,00           | 0,00              | 0,00                 | 0,00       | 0,00            | 0,00          |
| 04  | Faiz Giderleri               | 0,00               | 0,00                    | 0,00                         | 0,00           | 0,00           | 0,00              | 0,00                 | 0,00       | 0,00            | 0,00          |
| 05  | Carî Giderleri               | 0,00               | 0,00                    | 0,00                         | 0,00           | 0,00           | 0,00              | 0,00                 | 0,00       | 0,00            | 0,00          |
| 06  | Sermaye Giderleri            | 0,00               | 0,00                    | 0,00                         | 0,00           | 0,00           | 2.642.400,00      | 0,00                 | 0,00       | 0,00            | 2.642.400,00  |
| 07  | Sermaye Transferleri         | 0,00               | 0,00                    | 0,00                         | 0,00           | 0,00           | 0,00              | 0,00                 | 0,00       | 0,00            | 0,00          |
| 08  | Borç Verme                   | 0,00               | 0,00                    | 0,00                         | 0,00           | 0,00           | 0,00              | 0,00                 | 0,00       | 0,00            | 0,00          |
| 09  | Yedek Ödenekler              | 0,00               | 0,00                    | 0,00                         | 0,00           | 0,00           | 0,00              | 0,00                 | 0,00       | 0,00            | 0,00          |
| 09  | Toplam                       | 0,00               | 0,00                    | 0,00                         | 0,00           | 0,00           | 0,00              | 0,00                 | 0,00       | 0,00            | 0,00          |

Bütçe Yılı : 2026  
Kurumsal Kod : 46.16.07.66.00  
Kurum Adı : Kilitliçli Mıns Köyüne Müdürlüğü



T.C.  
GİRSU BELEDİYE BAŞKANLIĞI  
FONKSİYONEL VE EKONOMİK SINIFLANDIRMADA DÜZEYİNDE  
İZLEYEN İKİ YILDAN 2026 YILI BÜTÇE TEKLİFİ

Tarih : 17.10.2024  
Sayfa : 28/28

Sayfa Kayıt Sayısı : 1 Adet Kayıt Raporlanmıştır  
Toplam Kayıt Sayısı : 34 Adet Kayıt Raporlanmıştır

Kullanıcı : 94  
Rapor Kayıt No : 813554

Örnek - 8

| Kod | Açıklama                     | Personel Giderleri | Sos. Güvenlik Giderleri | Mal ve Hizmet Alım Giderleri | Faiz Giderleri | Carî Giderleri | Sermaye Giderleri | Sermaye Transferleri | Borç Verme | Yedek Ödenekler | Toplam        |
|-----|------------------------------|--------------------|-------------------------|------------------------------|----------------|----------------|-------------------|----------------------|------------|-----------------|---------------|
| 01  | GENEL TOPLAM                 | 2.910.990,00       | 568.800,00              | 7.688.400,00                 | 0,00           | 0,00           | 1.081.200,00      | 0,00                 | 0,00       | 0,00            | 12.248.400,00 |
| 02  | Personel Giderleri           | 2.910.990,00       | 568.800,00              | 7.688.400,00                 | 0,00           | 0,00           | 1.081.200,00      | 0,00                 | 0,00       | 0,00            | 12.248.400,00 |
| 03  | Mal ve Hizmet Alım Giderleri | 0,00               | 0,00                    | 0,00                         | 0,00           | 0,00           | 0,00              | 0,00                 | 0,00       | 0,00            | 0,00          |
| 04  | Faiz Giderleri               | 0,00               | 0,00                    | 0,00                         | 0,00           | 0,00           | 0,00              | 0,00                 | 0,00       | 0,00            | 0,00          |
| 05  | Carî Giderleri               | 0,00               | 0,00                    | 0,00                         | 0,00           | 0,00           | 0,00              | 0,00                 | 0,00       | 0,00            | 0,00          |
| 06  | Sermaye Giderleri            | 0,00               | 0,00                    | 0,00                         | 0,00           | 0,00           | 1.081.200,00      | 0,00                 | 0,00       | 0,00            | 1.081.200,00  |
| 07  | Sermaye Transferleri         | 0,00               | 0,00                    | 0,00                         | 0,00           | 0,00           | 0,00              | 0,00                 | 0,00       | 0,00            | 0,00          |
| 08  | Borç Verme                   | 0,00               | 0,00                    | 0,00                         | 0,00           | 0,00           | 0,00              | 0,00                 | 0,00       | 0,00            | 0,00          |
| 09  | Yedek Ödenekler              | 0,00               | 0,00                    | 0,00                         | 0,00           | 0,00           | 0,00              | 0,00                 | 0,00       | 0,00            | 0,00          |
| 09  | Toplam                       | 0,00               | 0,00                    | 0,00                         | 0,00           | 0,00           | 0,00              | 0,00                 | 0,00       | 0,00            | 0,00          |

Bütçe Yılı : 2026  
Kurumsal Kod : 46.16.07.68.00  
Kurum Adı : Yerel Hizmetler Müdürlüğü



T.C.  
GİRSU BELEDİYE BAŞKANLIĞI  
FONKSİYONEL VE EKONOMİK SINIFLANDIRMADA DÜZEYİNDE  
İZLEYEN İKİ YILDAN 2026 YILI BÜTÇE TEKLİFİ

Tarih : 17.10.2024  
Sayfa : 27/28



T.C.  
GÜRSU BELEDİYE BAŞKANLIĞI  
GELİRLERİN YASAL DAYANAĞI (C) CETVELİ

Tarih  
17.10.2024  
Sayfa  
1/3

| GELİRLERİN KODU |    |     |    | YASAL DAYANAĞI  |
|-----------------|----|-----|----|---|
| I               | II | III | IV |   |
| 01              | 02 | 09  | 51 | Bina Vergisi<br>1319 S. K. 1. Mad.  |
| 01              | 02 | 09  | 52 | Arsa Vergisi<br>1319 S. K. 12. Mad.   |
| 01              | 02 | 09  | 53 | Arazi Vergisi<br>1319 S. K. 12. Mad.  |
| 01              | 02 | 09  | 54 | Çevre Temizlik Vergisi<br>2464 S. K. 44. Mad.   |
| 01              | 03 | 02  | 51 | Haberleşme Vergisi<br>2464 S. K. 29. Mad.   |
| 01              | 03 | 02  | 52 | Elektrik ve Havagazı Tüketim Vergisi<br>2464 S. K. 34. Mad.                             |
| 01              | 03 | 02  | 53 | İşyerlerine Ait Elektrik ve Lavagazı Tüketim Vergisi<br>2464 S. K. 34. Mad.             |
| 01              | 03 | 09  | 51 | Eğlence Vergisi<br>2464 S. K. 17-22. Mad.   |
| 01              | 03 | 09  | 52 | Yanım Sigortası Vergisi<br>2464 S. K. 40-44. Mad.                                       |
| 01              | 03 | 09  | 53 | İlan ve Reklam Vergisi<br>2464 S. K. 12-16. Mad.  |
| 01              | 03 | 09  | 54 | Biletli Girilen Yerlere Ait Eğlence Vergisi<br>2464 S. K.                               |
| 01              | 03 | 09  | 55 | Biletli Girilmeyen Yerlere Ait Eğlence Vergisi<br>2464 S. K.                            |
| 01              | 03 | 09  | 56 | Müşterek Binalara Ait Eğlence Vergisi<br>2464 S. K.                                     |
| 01              | 03 | 09  | 57 | Konutlara Ait Çevre Temizlik Vergisi<br>2464 S. K. 44. Mad.                             |
| 01              | 03 | 09  | 58 | İşyeri ve Diğer Şirketlerde Kullanılan Binalara Ait Çevre Temi<br>2464 S. K. 44. Mad.   |
| 01              | 06 | 09  | 51 | Bina İnşaat Harcı<br>2464 S. K. Ek Madde 1-6  |
| 01              | 06 | 09  | 52 | Hayvan Kesimi Muayene ve Denetleme Harcı<br>2464 S. K. 74-75. Mad.                      |
| 01              | 06 | 09  | 53 | İşgal Harcı<br>2464 S. K. 52-57. Mad.   |
| 01              | 06 | 09  | 54 | İşyeri Açma İzni Harcı<br>2464 S. K. 81. Mad.   |
| 01              | 06 | 09  | 55 | Kaynak Suları Harcı<br>2464 S. K. 63-66. Mad.   |
| 01              | 06 | 09  | 56 | Ölçü ve Tartı Aletleri Muayene Harcı<br>2464 S. K. 76-78. Mad.                          |
| 01              | 06 | 09  | 57 | Tatil Gününde Çalışma Ruhsatı Harcı<br>2464 S. K. 58-62. Mad.                           |
| 01              | 06 | 09  | 58 | Ticari Harcı<br>2464 S. K. 67-71. Mad.  |
| 01              | 06 | 09  | 59 | Toplantı Hali Resmi<br>2464 S. K.   |
| 01              | 06 | 09  | 60 | Yapı Kullanma İzni Harcı<br>2464 S. K. 80-84. Mad.                                      |
| 01              | 06 | 09  | 61 | İşyerlerine Ait Yapı Kullanma İzni Harcı<br>2464 S. K. 80-84. Mad.                      |
| 01              | 06 | 09  | 62 | Konutlara Ait Bina İnşaat Harcı<br>2464 S. K.   |
| 01              | 06 | 09  | 63 | İşyerlerine Ait Bina İnşaat Harcı<br>2464 S. K.   |
| 01              | 06 | 09  | 99 | Diğer Harçlar<br>2464 S. K. 80-84. Mad.   |
| 01              | 09 | 01  | 01 | Kaldırılan Vergi Artırımları  |
| 01              | 09 | 09  | 99 | Beska Yerde Sunulmıyayan Diğer Ver  |
| 03              | 01 | 01  | 01 | Sarınma, Basın Evrak, Form Satış Gelirleri<br>5216 S. K. 23/o Mad., 4734 S. K. 28. Mad. |
| 03              | 01 | 01  | 02 | Kıyap, Yayın vb. Satış Gelirleri<br>5216 S. K. 23/o Mad., 4734                          |
| 03              | 01 | 01  | 04 | Diğer Değerli Kağıt Bedelleri<br>5216 S. K. 23/o Mad., 4734                             |
| 03              | 01 | 01  | 12 | Aile Cüzdanı Satış bedeli<br>5216 S. K. 23/o Mad., 4734                                 |
| 03              | 01 | 01  | 99 | Diğer Mal Satış Gelirleri   |
| 03              | 01 | 02  | 02 | Muayene, denetim ve kontrol ücretleri<br>5216 S. K. 23/o Mad., 4734                     |
| 03              | 01 | 02  | 03 | Avukatlık Vekâlet Ücreti Gelirleri<br>5216 S. K. 23/o Mad., 4734                        |
| 03              | 01 | 02  | 04 | Kurs, Toplantı, Seminer, Eğitim vb. Faaliyet Ö<br>5216 S. K. 23/o Mad., 4734            |
| 03              | 01 | 02  | 11 | İlan ve Reklam Gelirleri<br>5216 S. K. 23/o Mad., 4734                                  |
| 03              | 01 | 02  | 13 | Ölçü ve Ayar Hizmet Gelirleri<br>2464 S. K. 97. Mad.                                    |

Sayfa Kayıt Sayısı : 41 Adet Kayıt Raporlanmıştır.  
Toplam Kayıt Sayısı : 99 Adet Kayıt Raporlanmıştır.  
Kullanıcı : 94  
Rapor Kayıt No : 813537  
Örnek-17

T.C.  
GÜRSU BELEDİYE BAŞKANLIĞI  
GELİRLERİN YASAL DAYANAĞI (C) CETVELİ

Tarih  
17.10.2024  
Sayfa  
2/3

| GELİRLERİN KODU |    |     |    | YASAL DAYANAĞI  |
|-----------------|----|-----|----|---|
| I               | II | III | IV |   |
| 03              | 01 | 02  | 14 | Çevre Kirliliği Önlleme Gelirleri<br>5216 S. K. 23/o Mad., 4734   |
| 03              | 01 | 02  | 36 | Sosyal Tesis İşletme Gelirleri<br>5216 S. K. 23/h Mad.  |
| 03              | 01 | 02  | 40 | Otopark İşletmesi Gelirleri<br>5216 S. K. 23/o Mad., 4734   |
| 03              | 01 | 02  | 51 | Çevre ve Esenlik Hizmetlerine İlişkin Gelirler<br>2464 S. K. 97. Mad.                                   |
| 03              | 01 | 02  | 54 | Ekonomik Hizmetlere İlişkin Gelirler<br>5216 S. K. 23/o Mad., 4734                                      |
| 03              | 01 | 02  | 57 | Sosyal Hizmetlere İlişkin Gelirler<br>5216 S. K. 23/o Mad.  |
| 03              | 01 | 02  | 59 | Ulaştırma Hizmetlerine İlişkin Gelirler<br>2464 S. K. 97. Mad.  |
| 03              | 01 | 02  | 99 | Diğer hizmet gelirleri<br>5216 S. K. 23/h Mad.  |
| 03              | 06 | 01  | 01 | Lojman Kira Gelirleri<br>5216 S. K. 23/h Mad.   |
| 03              | 06 | 01  | 02 | Ekransız Gelirleri<br>5216 S. K. 23/h Mad.  |
| 03              | 06 | 01  | 04 | Spor Tesisi Kira Gelirleri<br>5216 S. K. 23/h Mad.  |
| 03              | 06 | 01  | 99 | Diğer Tasınmaz Kira Gelirleri<br>5216 S. K. 23/h Mad.   |
| 03              | 06 | 02  | 01 | Taşınır Kira Gelirleri<br>5216 S. K. 23/o Mad., 4734  |
| 04              | 01 | 01  | 01 | AB'den Alınan Bağış ve Yardımlar<br>5216 S. K.  |
| 04              | 02 | 01  | 01 | Hazine yardımı<br>5216 S. K.  |
| 04              | 03 | 01  | 02 | Mahalli İdarelerden Alınan Bağış ve Yardımlar<br>5216 S. K.   |
| 04              | 03 | 01  | 03 | Diğerlerinden Alınan Bağış ve Yardımlar<br>5216 S. K.   |
| 04              | 04 | 01  | 02 | Kişilerden alınan Bağış ve Yardımlar<br>5216 S. K.  |
| 04              | 04 | 02  | 01 | Kurumlardan Alınan Bağış ve Yardımlar<br>5216 S. K.   |
| 04              | 05 | 02  | 05 | Mahalli İdarelerden Alınan Proje Yardımları<br>5216 S. K.   |
| 04              | 05 | 02  | 09 | Diğerlerinden Alınan Proje Yardımları<br>5216 S. K. 23/i Mad.   |
| 05              | 01 | 09  | 01 | Kişilerden Alınacak Faizler<br>5216 S. K.   |
| 05              | 01 | 09  | 03 | Mevduat Faizleri<br>2464 S. K.  |
| 05              | 02 | 02  | 01 | Merkezi idare Vergi Geliri Alınan Paylar<br>5779 S. K. 2. Mad. ve 5. Mad.                               |
| 05              | 02 | 02  | 53 | Konutlara Ait Çevre Temizlik Vergisinden Alınan Bütçöleşir<br>2464 S. K. 87. Mad., 5216 S. K. 23 g Mad. |
| 05              | 02 | 04  | 51 | Kanalizasyon Harcamalarına Katılma Payı<br>2464 S. K. 87. Mad., 5216 S. K. 23 g Mad.                    |
| 05              | 02 | 04  | 52 | Su Tesisi Harcamalarına Katılma Payı<br>2464 S. K. 86 Mad., 5216 S. K. 23/g Mad.                        |
| 05              | 02 | 04  | 53 | Yol Harcamalarına Katılma Payı<br>5216 S. K. 23/o Mad.  |
| 05              | 02 | 04  | 99 | Diğer Harcamalara Katılma Payları<br>2464 S. K. Milkerer 97. Mad.                                       |
| 05              | 02 | 08  | 51 | Maden İşletmelerinden Alınan Paylar<br>2464 S. K. Milkerer 97. Mad.                                     |
| 05              | 02 | 08  | 52 | Mitaz Giriş Ücretlerinden Alınan Paylar<br>2464 S. K. Milkerer 97. Mad.                                 |
| 05              | 02 | 08  | 54 | Diğer Gelirlerden İnce ve İlt. Kademe Belöşyeleri Payları<br>2464 S. K. 87. Mad., 5216 S. K. 23 g Mad.  |
| 05              | 02 | 09  | 99 | Diğer Paylar<br>5326 S. K., 2872 S. K., 5216 S. K. 23/h Ma  |
| 05              | 03 | 02  | 01 | Diğer İdare Para Cezaları<br>6183 S. K. 51. Mad.  |
| 05              | 03 | 04  | 18 | 7143 sayılı Kanun Kapsamında YI/ÖFE Tutarı<br>6183 S. K. 51. Mad.                                       |
| 05              | 03 | 04  | 19 | 7143 sayılı Kanun Kapsamında Katsayı Tutarı<br>6183 S. K. 51. Mad.                                      |
| 05              | 03 | 04  | 23 | 7256 sayılı Kanun Kapsamında YI/ÖFE Tutarı<br>6183 S. K. 51. Mad.                                       |
| 05              | 03 | 04  | 24 | 7256 sayılı Kanun Kapsamında Katsayı Tutarı<br>6183 S. K. 51. Mad.                                      |
| 05              | 03 | 04  | 26 | 7326 Sayılı Kanun Kapsamında YI/ÖFE Tutarı<br>6183 S. K. 51. Mad.                                       |
| 05              | 03 | 04  | 27 | 7326 Sayılı Kanun Kapsamında Katsayı Tutarı<br>6183 S. K. 51. Mad.                                      |

Sayfa Kayıt Sayısı : 41 Adet Kayıt Raporlanmıştır.  
Toplam Kayıt Sayısı : 99 Adet Kayıt Raporlanmıştır.  
Kullanıcı : 94  
Rapor Kayıt No : 813537  
Örnek-17





T.C.  
GÜRSU BELEDİYE BAŞKANLIĞI  
GELİRLERİN EKONOMİK SINIFLANDIRMASI (B) CETVELİ

Tarih  
17.10.2024  
Sayfa  
1/5

| GELİRİN KODU |    |     |    | AÇIKLAMA  | 2025 YILLI GELİR TAHMİNİ |
|--------------|----|-----|----|---|--------------------------|
| I            | II | III | IV |   |                          |
| 01           | 01 | 02  | 01 | Vergi Gelirleri   | 123.500.000,00           |
| 01           | 01 | 02  | 02 | Mülkiyet Üzerinden Alınan Vergiler  | 55.001.000,00            |
| 01           | 01 | 02  | 09 | Mülkiyet Üzerinden Alınan Diğer Vergiler                                  | 55.001.000,00            |
| 01           | 01 | 02  | 09 | Bina Vergisi  | 37.000.000,00            |
| 01           | 01 | 02  | 09 | Ars. Vergisi  | 15.000.000,00            |
| 01           | 01 | 02  | 09 | Arazi Vergisi   | 3.000.000,00             |
| 01           | 01 | 02  | 09 | Çevre Temizlik Vergisi  | 1.000,00                 |
| 01           | 01 | 03  | 01 | Dahilde Alınan Mal ve Hizmet Vergileri                                    | 37.007.000,00            |
| 01           | 01 | 03  | 02 | Özel Tüketim Vergisi  | 30.001.000,00            |
| 01           | 01 | 03  | 02 | Haberleşme Vergisi  | 1.000,00                 |
| 01           | 01 | 03  | 02 | Elektrik ve Havagaz Tüketim Vergisi                                       | 1.000,00                 |
| 01           | 01 | 03  | 02 | İşyerlerine Ait Elektrik ve Havagaz Tüketim Vergisi                       | 29.000.000,00            |
| 01           | 01 | 03  | 09 | Dahilde Alınan Diğer Mal ve Hizmet Vergileri                              | 7.006.000,00             |
| 01           | 01 | 03  | 09 | Eğlence Vergisi   | 1.000,00                 |
| 01           | 01 | 03  | 09 | Yangın Sigortası Vergisi  | 1.000,00                 |
| 01           | 01 | 03  | 09 | İlan ve Reklam Vergisi  | 1.000.000,00             |
| 01           | 01 | 03  | 09 | Biletle Girilen Yerlere Ait Eğlence Vergisi                               | 1.000,00                 |
| 01           | 01 | 03  | 09 | Müşahade Bahçelere Ait Eğlence Vergisi                                    | 1.000,00                 |
| 01           | 01 | 03  | 09 | Konutlara Ait Çevre Temizlik Vergisi                                      | 1.000,00                 |
| 01           | 01 | 03  | 09 | İşyeri ve Diğer Sakillerde Kullanılan Binalara Ait Çevre Temizlik Vergisi | 6.000.000,00             |
| 01           | 01 | 06  | 09 | Hayatlar  | 31.580.000,00            |
| 01           | 01 | 06  | 09 | Diğer Harçlar   | 31.580.000,00            |
| 01           | 01 | 06  | 09 | Bina İnşaat Harcı   | 1.000,00                 |
| 01           | 01 | 06  | 09 | Hayvan Kesimi Muayene ve Denetleme Harcı                                  | 1.000,00                 |
| 01           | 01 | 06  | 09 | İşgal Harcı   | 8.999.000,00             |
| 01           | 01 | 06  | 09 | İşyeri Açma İzni Harcı  | 1.000.000,00             |
| 01           | 01 | 06  | 09 | Kaymak Sulan Harcı  | 1.000,00                 |
| 01           | 01 | 06  | 09 | Öğüt ve Lari Akleleri Muayene Harcı                                       | 150.000,00               |
| 01           | 01 | 06  | 09 | Tatil Glimlerinde Çalışma Ruhsatı Harcı                                   | 200.000,00               |
| 01           | 01 | 06  | 09 | Telallik Harcı  | 1.000,00                 |
| 01           | 01 | 06  | 09 | Topanıcı Hali Resmi   | 1.000,00                 |
| 01           | 01 | 06  | 09 | Yapı Kullanma İzni Harcı  | 100.000,00               |
| 01           | 01 | 06  | 09 | İşyerlerine Ait Yapı Kullanma İzni Harcı                                  | 123.000,00               |
| 01           | 01 | 06  | 09 | Konutlara Ait Bina İnşaat Harcı   | 1.000.000,00             |

Örnek-15

Kullanıcı : 94

Rapor Kayıt No : 813529

*[Handwritten Signature]*



Örnek-15

Kullanıcı : 94

Rapor Kayıt No : 813529

*[Handwritten Signature]*



T.C.  
GÜRSU BELEDİYE BAŞKANLIĞI  
GELİRLERİN EKONOMİK SINIFLANDIRMASI (B) CETVELİ

Tarih  
17.10.2024  
Sayfa  
2/5

| GELİRİN KODU |    |     |    | AÇIKLAMA                                       | 2025 YILLI GELİR TAHMİNİ |
|--------------|----|-----|----|--|--------------------------|
| I            | II | III | IV |  |                          |
| 01           | 01 | 06  | 09 | İşyerlerine Ait Bina İnşaat Harcı              | 1.000,00                 |
| 01           | 01 | 06  | 09 | Diğer Harçlar                                  | 20.000.000,00            |
| 01           | 01 | 09  | 01 | Başka Yerde Sınıflandırılmayan Vergiler        | 2.000,00                 |
| 01           | 01 | 09  | 01 | Kaldırılan Vergi Artırımları                   | 1.000,00                 |
| 01           | 01 | 09  | 01 | Kaldırılan Vergi Artırımları                   | 1.000,00                 |
| 01           | 01 | 09  | 09 | Başka Yerde Sınıflandırılmayan Diğer Ver       | 1.000,00                 |
| 01           | 01 | 09  | 09 | Başka Yerde Sınıflandırılmayan Diğer Ver       | 1.000,00                 |
| 03           | 03 | 01  | 01 | Teşebbüs ve Mülkiyet Gelirleri                 | 38.000.000,00            |
| 03           | 03 | 01  | 01 | Mal ve Hizmet Satış Gelirleri                  | 29.997.000,00            |
| 03           | 03 | 01  | 01 | Mal Satış Gelirleri                            | 3.503.000,00             |
| 03           | 03 | 01  | 01 | Şartname, Basılı Evrak, Form Satış Gelirleri   | 1.000.000,00             |
| 03           | 03 | 01  | 01 | Kitap Yayın vb. Satış Gelirleri                | 1.000,00                 |
| 03           | 03 | 01  | 01 | Diğer Değerli Kağıt Bedelleri                  | 1.000,00                 |
| 03           | 03 | 01  | 01 | Aile Cüzdanı Satış bedeli                      | 2.500.000,00             |
| 03           | 03 | 01  | 01 | Diğer Mal Satış Gelirleri                      | 1.000,00                 |
| 03           | 03 | 01  | 02 | Hizmet Gelirleri                               | 26.494.000,00            |
| 03           | 03 | 01  | 02 | Muayene, denetim ve kontrol ücretleri          | 1.500.000,00             |
| 03           | 03 | 01  | 02 | Avukatlık Vekâlet Ücreti Gelirleri             | 1.000,00                 |
| 03           | 03 | 01  | 02 | Kurs, Toplantı, Seminer, Eğitim vb. Faaliyet G | 8.000.000,00             |
| 03           | 03 | 01  | 02 | İlan ve Reklam Gelirleri                       | 1.000,00                 |
| 03           | 03 | 01  | 02 | Ölçü ve Ayar Hizmet Gelirleri                  | 1.000,00                 |
| 03           | 03 | 01  | 02 | Çevre Kirliliği Önleme Gelirleri               | 1.000,00                 |
| 03           | 03 | 01  | 02 | Sosyal Tesis İşletme Gelirleri                 | 1.000,00                 |
| 03           | 03 | 01  | 02 | Orman İşletme Gelirleri                        | 1.000,00                 |
| 03           | 03 | 01  | 02 | Çevre ve Esenlik Hizmetlerine İlişkin Gelirler | 1.000,00                 |
| 03           | 03 | 01  | 02 | Ekonomik Hizmetlere İlişkin Gelirler           | 1.000,00                 |
| 03           | 03 | 01  | 02 | Sosyal Hizmetlere İlişkin Gelirler             | 4.440.000,00             |
| 03           | 03 | 01  | 02 | Ulaştırma Hizmetlerine İlişkin Gelirler        | 211.000,00               |
| 03           | 03 | 01  | 02 | Diğer hizmet gelirleri                         | 12.335.000,00            |
| 03           | 03 | 06  | 01 | Kira Gelirleri                                 | 8.003.000,00             |
| 03           | 03 | 06  | 01 | Taşınmaz Kiraları                              | 8.002.000,00             |
| 03           | 03 | 06  | 01 | Lojman Kira Gelirleri                          | 1.000,00                 |
| 03           | 03 | 06  | 01 | Ecrimisil Gelirleri                            | 1.000.000,00             |
| 03           | 03 | 06  | 01 | Spor Tesisi Kira Gelirleri                     | 1.000,00                 |
| 03           | 03 | 06  | 01 | Diğer Taşınmaz Kira Gelirleri                  | 7.000.000,00             |

Örnek-15

Kullanıcı : 94

Rapor Kayıt No : 813529

*[Handwritten Signature]*



T.C.  
GÜRSU BELEDİYE BAŞKANLIĞI  
GELİRLERİN EKONOMİK SINIFLANDIRMASI (B) CETVELİ

Tarih  
17.10.2024  
Sayfa  
5/5

| GELİRLERİN KODU | 2025 YILLI GELİR TAHMİNİ |    |     |                  | AÇIKLAMA                               |
|-----------------|--------------------------|----|-----|------------------|--|
|                 | I                        | II | III | IV               |  |
| 06 01 03 01     |                          |    |     | 40.000.000,00    | Diğer Bina Satış Gelirleri             |
| 06 01 04        |                          |    |     | 1.000.000,00     | Arazi Satış                            |
| 06 01 04 01     |                          |    |     | 1.000.000,00     | Arazi Satış                            |
| 06 01 05        |                          |    |     | 40.000.000,00    | Arsa Satış                             |
| 06 01 05 01     |                          |    |     | 40.000.000,00    | Arsa Satış                             |
| 06 01 09        |                          |    |     | 6.000.000,00     | Diğer Tasınmaz Satış Gelirleri         |
| 06 01 09 99     |                          |    |     | 6.000.000,00     | Diğer Çeşitli Tasınmaz Satış Gelirleri |
| 06 02           |                          |    |     | 16.500.000,00    | Taşınır Satış Gelirleri                |
| 06 02 01        |                          |    |     | 500.000,00       | Taşınır Satış Gelirleri                |
| 06 02 01 01     |                          |    |     | 500.000,00       | Taşınır Satış Gelirleri                |
| 06 02 02        |                          |    |     | 16.000.000,00    | Taşıt Satış Gelirleri                  |
| 06 02 02 01     |                          |    |     | 16.000.000,00    | Taşıt Satış Gelirleri                  |
| Toplam          |                          |    |     | 1.000.000.000,00 |  |

Örnek-15  
Kullanıcı : 94  
Rapor Kayıt No : 813529



Handwritten signature and date



T.C.  
GÜRSU BELEDİYE BAŞKANLIĞI  
ÖDENEK CETVELİ-A

Tarih  
17.10.2024  
Sayfa  
1/19

| KURUMSAL SINIFLANDIRMA           | FONKSİYONEL FİN. EKO. SINIF. |    |     |    | AÇIKLAMA   | 2024 YILI BUTCE ÖDENEĞİ (TL) |
|----------------------------------|------------------------------|----|-----|----|--|------------------------------|
|                                  | I                            | II | III | IV |  |                              |
| 46                               |                              |    |     |    | BELEDİYE   | 718.700.000,00               |
| 46 16                            |                              |    |     |    | BURSA  | 718.700.000,00               |
| 46 16 07                         |                              |    |     |    | GÜRSU BELEDİYESİ                                   | 718.700.000,00               |
| 46 16 07 02                      |                              |    |     |    | Özel Katılım Müdürlüğü                             | 18.633.000,00                |
| 46 16 07 02 00                   |                              |    |     |    | Özel Katılım Müdürlüğü                             | 18.633.000,00                |
| 46 16 07 02 00 01                |                              |    |     |    | GENEL KAMU HİZMETLERİ                              | 18.633.000,00                |
| 46 16 07 02 00 01 01             |                              |    |     |    | Yasama ve Yürütme Organları, Finansal ve Mali İşle | 18.633.000,00                |
| 46 16 07 02 00 01 01 01          |                              |    |     |    | Yasama ve yürütme organları hizmetleri             | 18.633.000,00                |
| 46 16 07 02 00 01 01 01 05       |                              |    |     |    | MAHALLI İDARELER                                   | 18.633.000,00                |
| 46 16 07 02 00 01 01 01 05 01    |                              |    |     |    | Personel Giderleri                                 | 7.557.000,00                 |
| 46 16 07 02 00 01 01 01 05 01 01 |                              |    |     |    | Memurlar   | 3.102.000,00                 |
| 46 16 07 02 00 01 01 01 05 01 02 |                              |    |     |    | Sözleşmeli Personel                                | 4.450,00                     |
| 46 16 07 02 00 01 01 01 05 01 03 |                              |    |     |    | İşçiler  | 1.251.000,00                 |
| 46 16 07 02 00 01 01 01 05 01 05 |                              |    |     |    | Diğer Personel                                     | 3.200.000,00                 |
| 46 16 07 02 00 01 01 01 05 02    |                              |    |     |    | Sos. Güvenlik Kurumu, Devlet Primi Gideri,         | 788.000,00                   |
| 46 16 07 02 00 01 01 01 05 02 01 |                              |    |     |    | Memurlar   | 590.000,00                   |
| 46 16 07 02 00 01 01 01 05 02 02 |                              |    |     |    | Sözleşmeli Personel                                | 2.000,00                     |
| 46 16 07 02 00 01 01 01 05 02 03 |                              |    |     |    | İşçiler  | 196.000,00                   |
| 46 16 07 02 00 01 01 01 05 03    |                              |    |     |    | Mal Ve Hizmet Alım Giderleri                       | 10.187.000,00                |
| 46 16 07 02 00 01 01 01 05 03 02 |                              |    |     |    | Tüketime Yönelik Mal Ve Malzeme Alımları           | 952.000,00                   |
| 46 16 07 02 00 01 01 01 05 03 03 |                              |    |     |    | Yolcular   | 111.000,00                   |
| 46 16 07 02 00 01 01 01 05 03 04 |                              |    |     |    | Görev Giderleri                                    | 20.000,00                    |
| 46 16 07 02 00 01 01 01 05 03 05 |                              |    |     |    | Hizmet Alımları                                    | 5.823.000,00                 |
| 46 16 07 02 00 01 01 01 05 03 06 |                              |    |     |    | Temsil Ve Tanıtım Giderleri                        | 3.000.000,00                 |
| 46 16 07 02 00 01 01 01 05 03 07 |                              |    |     |    | Menkul Mal Gayrimenkul Hak Alım, Bakım Ve Onar     | 280.000,00                   |
| 46 16 07 02 00 01 01 01 05 03 08 |                              |    |     |    | Gayrimenkul Mal Bakım Ve Onarım Giderleri          | 1.000,00                     |
| 46 16 07 02 00 01 01 01 05 05    |                              |    |     |    | Çarşı Transförleri                                 | 1.000,00                     |
| 46 16 07 02 00 01 01 01 05 05 01 |                              |    |     |    | Görev Zarfaları                                    | 0,00                         |
| 46 16 07 02 00 01 01 01 05 05 03 |                              |    |     |    | Kar Amacı Götürmeyen Kd. Yapan Trans               | 1.000,00                     |
| 46 16 07 02 00 01 01 01 05 06    |                              |    |     |    | Sermaye Giderleri                                  | 100.000,00                   |
| 46 16 07 02 00 01 01 01 05 06 01 |                              |    |     |    | Manuel Mal Alımları                                | 100.000,00                   |
| 46 16 07 02 00 01 01 01 05 06 03 |                              |    |     |    | İnsan Kaynakları Müdürlüğü                         | 6.973.000,00                 |
| 46 16 07 02 00 01 01 01 05 06 05 |                              |    |     |    | İnsan Kaynakları Müdürlüğü                         | 6.973.000,00                 |
| 46 16 07 02 00 01 01 01 05 06 06 |                              |    |     |    | GENEL KAMU HİZMETLERİ                              | 6.973.000,00                 |
| 46 16 07 02 00 01 01 01 05 06 07 |                              |    |     |    | Genel Hizmetler                                    | 6.973.000,00                 |
| 46 16 07 02 00 01 01 01 05 06 08 |                              |    |     |    | Genel personel hizmetleri                          | 6.963.000,00                 |
| 46 16 07 02 00 01 01 01 05 06 09 |                              |    |     |    | MAHALLI İDARELER                                   | 6.963.000,00                 |
| 46 16 07 02 00 01 01 01 05 06 10 |                              |    |     |    | Personel Giderleri                                 | 4.122.000,00                 |
| 46 16 07 02 00 01 01 01 05 06 11 |                              |    |     |    | Memurlar   | 2.376.000,00                 |

Sayfa Kayıt Sayısı : 40 Adek Kayıt Raporlanmıştır.  
Toplam Kayıt Sayısı : 743 Adek Kayıt Raporlanmıştır.  
Kullanıcı : 94  
Rapor Kayıt No : 813543  
Örnek-14

| KURUMSAL SINIFLANDIRMA  | FONKSİYONEL SINIFLANDIRMA | FİN. SINIF. | EKO. SINIF. | AÇIKLAMA                                       | 2024 YILI BÜTÇE ÖDENEĞİ (TL) |          |
|-------------------------|---------------------------|-------------|-------------|--|------------------------------|----------|
|                         |                           |             |             |  | I                            | II       |
| 46 16 07 28 00 08 09 09 | 05 01 01                  | 01          | 01          | Memurlar                                       | 3.526.000,00                 | 4.000,00 |
| 46 16 07 28 00 08 09 09 | 05 01 02                  | 02          | 02          | Sözleşmeli Personel                            | 4.000,00                     |          |
| 46 16 07 28 00 08 09 09 | 05 01 03                  | 03          | 03          | İşçiler  | 1.072.000,00                 |          |
| 46 16 07 28 00 08 09 09 | 05 02 01                  | 01          | 01          | Sos. Güv. Kurum. Devlet Primi Gider.           | 663.000,00                   |          |
| 46 16 07 28 00 08 09 09 | 05 02 02                  | 02          | 02          | Sözleşmeli Personel                            | 390.000,00                   |          |
| 46 16 07 28 00 08 09 09 | 05 02 03                  | 03          | 03          | İşçiler  | 2.000,00                     |          |
| 46 16 07 28 00 08 09 09 | 05 03 01                  | 01          | 01          | Mal Ve Hizmet Alım Giderleri                   | 271.000,00                   |          |
| 46 16 07 28 00 08 09 09 | 05 03 02                  | 02          | 02          | Tüketime Yönelik Mal Ve Malzeme Alımları       | 25.573.000,00                |          |
| 46 16 07 28 00 08 09 09 | 05 03 03                  | 03          | 03          | Yolluklar                                      | 8.000,00                     |          |
| 46 16 07 28 00 08 09 09 | 05 03 04                  | 04          | 04          | Görev Giderleri                                | 4.000,00                     |          |
| 46 16 07 28 00 08 09 09 | 05 03 05                  | 05          | 05          | Hizmet Alımları                                | 4.000,00                     |          |
| 46 16 07 28 00 08 09 09 | 05 03 06                  | 06          | 06          | Temsil Ve Tanıtım Giderleri                    | 16.044.000,00                |          |
| 46 16 07 28 00 08 09 09 | 05 03 07                  | 07          | 07          | Menkul Mal/Gayrimenkul Hak Alım, Bakım Ve Onar | 3.000.000,00                 |          |
| 46 16 07 28 00 08 09 09 | 05 03 08                  | 08          | 08          | Gayrimenkul Mal Bakım Ve Onarım Giderleri      | 1.220.000,00                 |          |
| 46 16 07 28 00 08 09 09 | 05 05 01                  | 01          | 01          | Cari Transferler                               | 10.000,00                    |          |
| 46 16 07 28 00 08 09 09 | 05 05 02                  | 02          | 02          | Kar Amacı Götürmeyen Krl. Yapılan Trans.       | 501.000,00                   |          |
| 46 16 07 28 00 08 09 09 | 05 05 03                  | 03          | 03          | Yapı Kontrol Müdürlüğü                         | 501.000,00                   |          |
| 46 16 07 28 00 08 09 09 | 05 05 04                  | 04          | 04          | Yapı Kontrol Müdürlüğü                         | 10.264.000,00                |          |
| 46 16 07 28 00 08 09 09 | 05 05 05                  | 05          | 05          | İSKAN VE TOPLUM REFAHI HİZMETLERİ              | 10.264.000,00                |          |
| 46 16 07 28 00 08 09 09 | 05 05 06                  | 06          | 06          | Toplum Refahı Hizmetleri                       | 10.264.000,00                |          |
| 46 16 07 28 00 08 09 09 | 05 05 07                  | 07          | 07          | Toplum refahı hizmetleri                       | 10.264.000,00                |          |
| 46 16 07 28 00 08 09 09 | 05 05 08                  | 08          | 08          | MAHALLI İDARELER                               | 10.264.000,00                |          |
| 46 16 07 28 00 08 09 09 | 05 05 09                  | 09          | 09          | Personel Giderleri                             | 3.711.000,00                 |          |
| 46 16 07 28 00 08 09 09 | 05 01 01                  | 01          | 01          | Memurlar                                       | 3.702.000,00                 |          |
| 46 16 07 28 00 08 09 09 | 05 01 02                  | 02          | 02          | Sözleşmeli Personel                            | 4.000,00                     |          |
| 46 16 07 28 00 08 09 09 | 05 01 03                  | 03          | 03          | İşçiler  | 5.000,00                     |          |
| 46 16 07 28 00 08 09 09 | 05 02 01                  | 01          | 01          | Sos. Güv. Kurum. Devlet Primi Gider.           | 265.000,00                   |          |
| 46 16 07 28 00 08 09 09 | 05 02 02                  | 02          | 02          | İşçiler  | 260.000,00                   |          |
| 46 16 07 28 00 08 09 09 | 05 02 03                  | 03          | 03          | Sözleşmeli Personel                            | 2.000,00                     |          |
| 46 16 07 28 00 08 09 09 | 05 02 04                  | 04          | 04          | Mal Ve Hizmet Alım Giderleri                   | 3.000,00                     |          |
| 46 16 07 28 00 08 09 09 | 05 03 01                  | 01          | 01          | Tüketime Yönelik Mal Ve Malzeme Alımları       | 6.214.000,00                 |          |
| 46 16 07 28 00 08 09 09 | 05 03 02                  | 02          | 02          | Yolluklar                                      | 110.000,00                   |          |
| 46 16 07 28 00 08 09 09 | 05 03 03                  | 03          | 03          | Görev Giderleri                                | 1.000,00                     |          |
| 46 16 07 28 00 08 09 09 | 05 03 04                  | 04          | 04          | Hizmet Alımları                                | 80.000,00                    |          |
| 46 16 07 28 00 08 09 09 | 05 03 05                  | 05          | 05          | Menkul Mal/Gayrimenkul Hak Alım, Bakım Ve Onar | 5.967.000,00                 |          |
| 46 16 07 28 00 08 09 09 | 05 03 06                  | 06          | 06          | Gayrimenkul Mal Bakım Ve Onarım Giderleri      | 55.000,00                    |          |
| 46 16 07 28 00 08 09 09 | 05 05 01                  | 01          | 01          | Cari Transferler                               | 1.000,00                     |          |
| 46 16 07 28 00 08 09 09 | 05 05 02                  | 02          | 02          | Kar Amacı Götürmeyen Krl. Yapılan Trans        | 1.000,00                     |          |

Sayfa Kayıt Sayısı : 40 Adet Kayıt Raporlanmıştır. Kullanıcı : 94  
Toplam Kayıt Sayısı : 743 Adet Kayıt Raporlanmıştır. Rapor Kayıt No : 813543

Örnek-14

| KURUMSAL SINIFLANDIRMA  | FONKSİYONEL SINIFLANDIRMA | FİN. SINIF. | EKO. SINIF. | AÇIKLAMA   | 2024 YILI BÜTÇE ÖDENEĞİ (TL) |    |
|-------------------------|---------------------------|-------------|-------------|--|------------------------------|----|
|                         |                           |             |             |  | I                            | II |
| 46 16 07 29 00 06 02 00 | 05 06 02                  | 02          | 02          | Sermaye Giderleri                                  | 73.000,00                    |    |
| 46 16 07 29 00 06 02 00 | 05 06 01                  | 01          | 01          | Menkul Mal Alımları                                | 50.000,00                    |    |
| 46 16 07 29 00 06 02 00 | 05 06 02                  | 02          | 02          | Menkul Sermaye Üretim Giderleri                    | 23.000,00                    |    |
| 46 16 07 30 00 01 03    |                           |             |             | Fen İşleri Müdürlüğü                               | 233.566.000,00               |    |
| 46 16 07 30 00 01 03    |                           |             |             | Fen İşleri Müdürlüğü                               | 233.566.000,00               |    |
| 46 16 07 30 00 01 03    |                           |             |             | GENEL KAMU HİZMETLERİ                              | 0,00                         |    |
| 46 16 07 30 00 01 03    |                           |             |             | Genel Hizmetler                                    | 0,00                         |    |
| 46 16 07 30 00 01 03    |                           |             |             | Diğer genel hizmetler                              | 0,00                         |    |
| 46 16 07 30 00 01 03    |                           |             |             | MAHALLI İDARELER                                   | 0,00                         |    |
| 46 16 07 30 00 01 03    |                           |             |             | Mal Ve Hizmet Alım Giderleri                       | 0,00                         |    |
| 46 16 07 30 00 01 03    |                           |             |             | Gayrimenkul Mal Bakım Ve Onarım Giderleri          | 0,00                         |    |
| 46 16 07 30 00 06 02 00 |                           |             |             | İSKAN VE TOPLUM REFAHI HİZMETLERİ                  | 233.516.000,00               |    |
| 46 16 07 30 00 06 02 00 |                           |             |             | Toplum refahı hizmetleri                           | 233.515.000,00               |    |
| 46 16 07 30 00 06 02 00 |                           |             |             | MAHALLI İDARELER                                   | 233.515.000,00               |    |
| 46 16 07 30 00 06 02 00 |                           |             |             | Personel Giderleri                                 | 16.080.000,00                |    |
| 46 16 07 30 00 06 02 00 |                           |             |             | Memurlar   | 10.226.000,00                |    |
| 46 16 07 30 00 06 02 00 |                           |             |             | Sözleşmeli Personel                                | 4.000,00                     |    |
| 46 16 07 30 00 06 02 00 |                           |             |             | İşçiler  | 5.850.000,00                 |    |
| 46 16 07 30 00 06 02 00 |                           |             |             | Sos. Güv. Kurum. Devlet Primi Gider.               | 2.473.000,00                 |    |
| 46 16 07 30 00 06 02 00 |                           |             |             | Memurlar   | 1.150.000,00                 |    |
| 46 16 07 30 00 06 02 00 |                           |             |             | Sözleşmeli Personel                                | 2.000,00                     |    |
| 46 16 07 30 00 06 02 00 |                           |             |             | İşçiler  | 1.321.000,00                 |    |
| 46 16 07 30 00 06 02 00 |                           |             |             | Mal Ve Hizmet Alım Giderleri                       | 62.456.000,00                |    |
| 46 16 07 30 00 06 02 00 |                           |             |             | Tüketime Yönelik Mal Ve Malzeme Alımları           | 15.205.000,00                |    |
| 46 16 07 30 00 06 02 00 |                           |             |             | Yolluklar  | 90.000,00                    |    |
| 46 16 07 30 00 06 02 00 |                           |             |             | Görev Giderleri                                    | 252.000,00                   |    |
| 46 16 07 30 00 06 02 00 |                           |             |             | Hizmet Alımları                                    | 45.400.000,00                |    |
| 46 16 07 30 00 06 02 00 |                           |             |             | Menkul Mal/Gayrimenkul Hak Alım, Bakım Ve Onar     | 704.000,00                   |    |
| 46 16 07 30 00 06 02 00 |                           |             |             | Gayrimenkul Mal Bakım Ve Onarım Giderleri          | 805.000,00                   |    |
| 46 16 07 30 00 06 02 00 |                           |             |             | Cari Transferler                                   | 1.000,00                     |    |
| 46 16 07 30 00 06 02 00 |                           |             |             | Kar Amacı Götürmeyen Krl. Yapılan Trans.           | 1.000,00                     |    |
| 46 16 07 30 00 06 02 00 |                           |             |             | Sermaye Giderleri                                  | 152.505.000,00               |    |
| 46 16 07 30 00 06 02 00 |                           |             |             | Menkul Mal Alımları                                | 6.601.000,00                 |    |
| 46 16 07 30 00 06 02 00 |                           |             |             | Menkul Sermaye Üretim Giderleri                    | 2.000.000,00                 |    |
| 46 16 07 30 00 06 02 00 |                           |             |             | Gayrimenkul Sermaye Üretim Giderleri               | 143.903.000,00               |    |
| 46 16 07 30 00 06 02 00 |                           |             |             | Menkul Malların Büyük Onarım Giderleri             | 1.000,00                     |    |
| 46 16 07 30 00 06 02 00 |                           |             |             | Sınıflandırmaya girmeyen iskan ve Toplum Refahı Hi | 1.000,00                     |    |
| 46 16 07 30 00 06 02 00 |                           |             |             | Sınıflandırmaya girmeyen iskan ve toplum refahı hi | 1.000,00                     |    |
| 46 16 07 30 00 06 02 00 |                           |             |             | MAHALLI İDARELER                                   | 1.000,00                     |    |

Sayfa Kayıt Sayısı : 40 Adet Kayıt Raporlanmıştır. Kullanıcı : 94  
Toplam Kayıt Sayısı : 743 Adet Kayıt Raporlanmıştır. Rapor Kayıt No : 813543

Örnek-14



| KURUMSAL SINIFLANDIRMA  | FONKSİYONEL SINIFLANDIRMA                          | FİN. SINIF. | EKO. SINIF. | TIP | ACIKLAMA | 2024 YILI BÜTÇE ÖDENEĞİ (TL) |    |
|-------------------------|--|-------------|-------------|-----|----------|------------------------------|----|
|                         |  |             |             |     |          | I                            | II |
| 46 16 07 34 00 06 01 03 | İşçiler  | 05 01 03    | 03          | 03  |          | 1.552.000,00                 |    |
| 46 16 07 34 00 06 01 00 | Sos. Gıv. Kurum. Devlet Primi Gider.               | 05 02 01    | 01          | 01  |          | 993.000,00                   |    |
| 46 16 07 34 00 06 01 00 | Memurlar   | 05 02 01    | 01          | 01  |          | 720.000,00                   |    |
| 46 16 07 34 00 06 01 00 | Sözleşmeli Personel                                | 05 02 02    | 02          | 02  |          | 2.000,00                     |    |
| 46 16 07 34 00 06 01 00 | İşçiler  | 05 02 03    | 03          | 03  |          | 271.000,00                   |    |
| 46 16 07 34 00 06 01 00 | Mal Ve Hizmet Alım Giderleri                       | 05 03 01    | 01          | 01  |          | 12.321.000,00                |    |
| 46 16 07 34 00 06 01 00 | Tüketime Yönelik Mal Ve Malzeme Alımları           | 05 03 02    | 02          | 02  |          | 100.000,00                   |    |
| 46 16 07 34 00 06 01 00 | Yolcular   | 05 03 03    | 03          | 03  |          | 100.000,00                   |    |
| 46 16 07 34 00 06 01 00 | Görev Giderleri                                    | 05 03 04    | 04          | 04  |          | 251.000,00                   |    |
| 46 16 07 34 00 06 01 00 | Hizmet Alımları                                    | 05 03 05    | 05          | 05  |          | 11.020.000,00                |    |
| 46 16 07 34 00 06 01 00 | Menkul Mal, Gayrimaddi Hak Alım, Bakım Ve Onar     | 05 03 07    | 07          | 07  |          | 850.000,00                   |    |
| 46 16 07 34 00 06 01 00 | Cari Transferler                                   | 05 05 01    | 01          | 01  |          | 1.000,00                     |    |
| 46 16 07 34 00 06 01 00 | Kar Amacı Götürmeyen Kz. Yapılan Trans.            | 05 05 03    | 03          | 03  |          | 1.000,00                     |    |
| 46 16 07 34 00 06 01 00 | Sermaye Giderleri                                  | 05 05 06    | 06          | 06  |          | 42.627.000,00                |    |
| 46 16 07 34 00 06 01 00 | Memurlar   | 05 06 01    | 01          | 01  |          | 100.000,00                   |    |
| 46 16 07 34 00 06 01 00 | Çayır Maddi Hak Alımları                           | 05 06 03    | 03          | 03  |          | 2.002.000,00                 |    |
| 46 16 07 34 00 06 01 00 | Çayırmsenkul Alımları Ve Kamulaştırması            | 05 06 04    | 04          | 04  |          | 40.500.000,00                |    |
| 46 16 07 34 00 06 01 00 | Menkul Malların Bilyük Onarım Giderleri            | 05 06 06    | 06          | 06  |          | 25.000,00                    |    |
| 46 16 07 34 00 06 09 09 | Sınıflandırmaya girmeyen İskan ve Toplum Refahı Hİ |             |             |     |          | 1.500.000,00                 |    |
| 46 16 07 34 00 06 09 09 | Sınıflandırmaya girmeyen İskan ve toplum refahı İİ |             |             |     |          | 1.500.000,00                 |    |
| 46 16 07 34 00 06 09 09 | MAHALLI İDARELER                                   | 05 03 01    | 01          | 01  |          | 1.500.000,00                 |    |
| 46 16 07 34 00 06 09 09 | Mal Ve Hizmet Alım Giderleri                       | 05 03 05    | 05          | 05  |          | 1.500.000,00                 |    |
| 46 16 07 34 00 06 09 09 | Hizmet Alımları                                    | 05 03 05    | 05          | 05  |          | 1.500.000,00                 |    |
| 46 16 07 34 00 06 09 09 | Kentsele Dönüşüm Müdürlüğü                         |             |             |     |          | 1.147.000,00                 |    |
| 46 16 07 35 00 01 03 09 | Kentsele Dönüşüm Müdürlüğü                         |             |             |     |          | 1.147.000,00                 |    |
| 46 16 07 35 00 01 03 09 | GENEL KAMU HİZMETLERİ                              |             |             |     |          | 1.000,00                     |    |
| 46 16 07 35 00 01 03 09 | Genel Hizmetler                                    |             |             |     |          | 1.000,00                     |    |
| 46 16 07 35 00 01 03 09 | Diğer genel hizmetler                              |             |             |     |          | 1.000,00                     |    |
| 46 16 07 35 00 01 03 09 | MAHALLI İDARELER                                   | 05 01 01    | 01          | 01  |          | 1.000,00                     |    |
| 46 16 07 35 00 01 03 09 | Personel Giderleri                                 | 05 01 01    | 01          | 01  |          | 1.000,00                     |    |
| 46 16 07 35 00 01 03 09 | İşçiler  | 05 01 03    | 03          | 03  |          | 1.000,00                     |    |
| 46 16 07 35 00 06 01 00 | İSKAN VE TOPLUM REFAHI HİZMETLERİ                  |             |             |     |          | 1.146.000,00                 |    |
| 46 16 07 35 00 06 01 00 | İskan İşleri ve Hizmetleri                         |             |             |     |          | 1.146.000,00                 |    |
| 46 16 07 35 00 06 01 00 | MAHALLI İDARELER                                   | 05 01 01    | 01          | 01  |          | 1.146.000,00                 |    |
| 46 16 07 35 00 06 01 00 | Personel Giderleri                                 | 05 01 01    | 01          | 01  |          | 980.000,00                   |    |
| 46 16 07 35 00 06 01 00 | Memurlar   | 05 01 01    | 01          | 01  |          | 972.000,00                   |    |
| 46 16 07 35 00 06 01 00 | Sözleşmeli Personel                                | 05 01 02    | 02          | 02  |          | 4.000,00                     |    |
| 46 16 07 35 00 06 01 00 | İşçiler  | 05 01 03    | 03          | 03  |          | 4.000,00                     |    |
| 46 16 07 35 00 06 01 00 | Sos. Gıv. Kurum. Devlet Primi Gider.               |             |             |     |          | 135.000,00                   |    |



| KURUMSAL SINIFLANDIRMA  | FONKSİYONEL SINIFLANDIRMA                        | FİN. SINIF. | EKO. SINIF. | TIP | ACIKLAMA | 2024 YILI BÜTÇE ÖDENEĞİ (TL) |    |
|-------------------------|--|-------------|-------------|-----|----------|------------------------------|----|
|                         |  |             |             |     |          | I                            | II |
| 46 16 07 35 00 06 01 00 | Memurlar   | 05 02 01    | 01          | 01  |          | 130.000,00                   |    |
| 46 16 07 35 00 06 01 00 | Sözleşmeli Personel                              | 05 02 02    | 02          | 02  |          | 2.000,00                     |    |
| 46 16 07 35 00 06 01 00 | İşçiler  | 05 02 03    | 03          | 03  |          | 3.000,00                     |    |
| 46 16 07 35 00 06 01 00 | Mal Ve Hizmet Alım Giderleri                     | 05 03 01    | 01          | 01  |          | 27.000,00                    |    |
| 46 16 07 35 00 06 01 00 | Tüketime Yönelik Mal Ve Malzeme Alımları         | 05 03 02    | 02          | 02  |          | 6.000,00                     |    |
| 46 16 07 35 00 06 01 00 | Yolcular   | 05 03 03    | 03          | 03  |          | 2.000,00                     |    |
| 46 16 07 35 00 06 01 00 | Görev Giderleri                                  | 05 03 04    | 04          | 04  |          | 3.000,00                     |    |
| 46 16 07 35 00 06 01 00 | Hizmet Alımları                                  | 05 03 05    | 05          | 05  |          | 11.000,00                    |    |
| 46 16 07 35 00 06 01 00 | Menkul Mal, Gayrimaddi Hak Alım, Bakım Ve Onar   | 05 03 07    | 07          | 07  |          | 5.000,00                     |    |
| 46 16 07 35 00 06 01 00 | Cari Transferler                                 | 05 05 01    | 01          | 01  |          | 1.000,00                     |    |
| 46 16 07 35 00 06 01 00 | Kar Amacı Götürmeyen Kz. Yapılan Trans.          | 05 05 03    | 03          | 03  |          | 1.000,00                     |    |
| 46 16 07 35 00 06 01 00 | Sermaye Giderleri                                | 05 05 06    | 06          | 06  |          | 3.000,00                     |    |
| 46 16 07 35 00 06 01 00 | Çayır Maddi Hak Alımları                         | 05 06 03    | 03          | 03  |          | 3.000,00                     |    |
| 46 16 07 37 00 00 00 00 | Tematik İşleri Müdürlüğü                         |             |             |     |          | 68.596.000,00                |    |
| 46 16 07 37 00 00 00 00 | Tematik İşleri Müdürlüğü                         |             |             |     |          | 68.596.000,00                |    |
| 46 16 07 37 00 05 09 09 | ÇEYRE KORUMA HİZMETLERİ                          |             |             |     |          | 68.596.000,00                |    |
| 46 16 07 37 00 05 09 09 | Sınıflandırmaya Girmeyen Çevre Koruma Hizmetleri |             |             |     |          | 68.596.000,00                |    |
| 46 16 07 37 00 05 09 09 | Sınıflandırmaya girmeyen çevre koruma hizmetleri |             |             |     |          | 68.596.000,00                |    |
| 46 16 07 37 00 05 09 09 | MAHALLI İDARELER                                 | 05 01 01    | 01          | 01  |          | 4.172.000,00                 |    |
| 46 16 07 37 00 05 09 09 | Personel Giderleri                               | 05 01 01    | 01          | 01  |          | 3.426.000,00                 |    |
| 46 16 07 37 00 05 09 09 | Memurlar   | 05 01 01    | 01          | 01  |          | 4.000,00                     |    |
| 46 16 07 37 00 05 09 09 | Sözleşmeli Personel                              | 05 01 02    | 02          | 02  |          | 742.000,00                   |    |
| 46 16 07 37 00 05 09 09 | İşçiler  | 05 01 03    | 03          | 03  |          | 428.000,00                   |    |
| 46 16 07 37 00 05 09 09 | Sos. Gıv. Kurum. Devlet Primi Gider.             |             |             |     |          | 300.000,00                   |    |
| 46 16 07 37 00 05 09 09 | Memurlar   | 05 02 01    | 01          | 01  |          | 2.000,00                     |    |
| 46 16 07 37 00 05 09 09 | Sözleşmeli Personel                              | 05 02 02    | 02          | 02  |          | 126.000,00                   |    |
| 46 16 07 37 00 05 09 09 | İşçiler  | 05 02 03    | 03          | 03  |          | 59.394.000,00                |    |
| 46 16 07 37 00 05 09 09 | Mal Ve Hizmet Alım Giderleri                     | 05 03 01    | 01          | 01  |          | 1.015.000,00                 |    |
| 46 16 07 37 00 05 09 09 | Tüketime Yönelik Mal Ve Malzeme Alımları         | 05 03 02    | 02          | 02  |          | 5.000,00                     |    |
| 46 16 07 37 00 05 09 09 | Yolcular   | 05 03 03    | 03          | 03  |          | 25.000,00                    |    |
| 46 16 07 37 00 05 09 09 | Görev Giderleri                                  | 05 03 04    | 04          | 04  |          | 52.600,00                    |    |
| 46 16 07 37 00 05 09 09 | Hizmet Alımları                                  | 05 03 05    | 05          | 05  |          | 5.706.000,00                 |    |
| 46 16 07 37 00 05 09 09 | Menkul Mal, Gayrimaddi Hak Alım, Bakım Ve Onar   | 05 03 07    | 07          | 07  |          | 1.000,00                     |    |
| 46 16 07 37 00 05 09 09 | Cari Transferler                                 | 05 05 01    | 01          | 01  |          | 1.000,00                     |    |
| 46 16 07 37 00 05 09 09 | Kar Amacı Götürmeyen Kz. Yapılan Trans.          | 05 05 03    | 03          | 03  |          | 4.601.000,00                 |    |
| 46 16 07 37 00 05 09 09 | Sermaye Giderleri                                | 05 05 06    | 06          | 06  |          | 4.600.000,00                 |    |
| 46 16 07 37 00 05 09 09 | Memurlar   | 05 06 01    | 01          | 01  |          | 1.000,00                     |    |
| 46 16 07 37 00 05 09 09 | Sözleşmeli Personel                              | 05 06 02    | 02          | 02  |          | 33.735.000,00                |    |
| 46 16 07 37 00 05 09 09 | İşçiler  | 05 06 03    | 03          | 03  |          | 33.735.000,00                |    |
| 46 16 07 38 00 00 00 00 | Zabıta Müdürlüğü                                 |             |             |     |          |                              |    |
| 46 16 07 38 00 00 00 00 | Zabıta Müdürlüğü                                 |             |             |     |          |                              |    |

| KURUMSAL SINIFLANDIRMA  | FONKSİYONEL FİN. SINIFLANDIRMA |    |     |    | EKO. SINIF. | AÇIKLAMA   | 2024 YILI BÜTÇE ÖDENEĞİ (TL) |
|-------------------------|--------------------------------|----|-----|----|-------------|--|------------------------------|
|                         | I                              | II | III | IV |             |  |                              |
| 46 16 07 44 00 08 03 00 | 08                             | 03 | 00  | 05 | 03          | Tüketime Yönelik Mal Ve Malzeme Alımları           | 828.000,00                   |
| 46 16 07 44 00 08 03 00 | 08                             | 03 | 00  | 05 | 03          | Yolluklar  | 17.000,00                    |
| 46 16 07 44 00 08 03 00 | 08                             | 03 | 00  | 05 | 03          | Görev Giderleri                                    | 2.000,00                     |
| 46 16 07 44 00 08 03 00 | 08                             | 03 | 00  | 05 | 03          | Hizmet Alımları                                    | 10.950.000,00                |
| 46 16 07 44 00 08 03 00 | 08                             | 03 | 00  | 05 | 03          | Temsil Ve Tanıtım Giderleri                        | 900.000,00                   |
| 46 16 07 44 00 08 03 00 | 08                             | 03 | 00  | 05 | 03          | Menkul Mal, Gayrimaddi Hak Alım, Bakım Ve Onar     | 1.171.000,00                 |
| 46 16 07 44 00 08 03 00 | 08                             | 03 | 00  | 05 | 05          | Cari Transferler                                   | 1.000,00                     |
| 46 16 07 44 00 08 03 00 | 08                             | 03 | 00  | 05 | 05          | Kar Amacı Götürmeyen Krl. Yapılan Trans.           | 1.000,00                     |
| 46 16 07 44 00 08 03 00 | 08                             | 03 | 00  | 05 | 06          | Sermaye Giderleri                                  | 910.000,00                   |
| 46 16 07 44 00 08 03 00 | 08                             | 03 | 00  | 05 | 06          | Menkul Mal Alımları                                | 510.000,00                   |
| 46 16 07 44 00 08 03 00 | 08                             | 03 | 00  | 05 | 06          | Gayri Maddi Hak Alımları                           | 400.000,00                   |
| 46 16 07 46 00 00 00 00 |                                |    |     |    |             | Afet İşleri Müdürlüğü                              | 5.723.000,00                 |
| 46 16 07 46 00 00 00 00 |                                |    |     |    |             | Afet İşleri Müdürlüğü                              | 5.723.000,00                 |
| 46 16 07 46 00 10 09 09 | 10                             | 09 | 09  | 05 | 01          | SOSYAL GÜVENLİK VE SOSYAL YARDIM HİZMETLERİ        | 5.723.000,00                 |
| 46 16 07 46 00 10 09 09 | 10                             | 09 | 09  | 05 | 02          | Sınıflandırmaya Girmeyen Sosyal Güvenlik ve Sosyal | 5.723.000,00                 |
| 46 16 07 46 00 10 09 09 | 10                             | 09 | 09  | 05 | 02          | Sınıflandırmaya girmeyen sosyal güvenlik ve sosyal | 5.723.000,00                 |
| 46 16 07 46 00 10 09 09 | 10                             | 09 | 09  | 05 | 01          | MAHALLI İDARELER                                   | 5.723.000,00                 |
| 46 16 07 46 00 10 09 09 | 10                             | 09 | 09  | 05 | 01          | Personel Giderleri                                 | 805.000,00                   |
| 46 16 07 46 00 10 09 09 | 10                             | 09 | 09  | 05 | 01          | Memurlar   | 796.000,00                   |
| 46 16 07 46 00 10 09 09 | 10                             | 09 | 09  | 05 | 02          | Sözleşmeli Personel                                | 4.000,00                     |
| 46 16 07 46 00 10 09 09 | 10                             | 09 | 09  | 05 | 03          | İşçiler  | 5.000,00                     |
| 46 16 07 46 00 10 09 09 | 10                             | 09 | 09  | 05 | 02          | Sos. Güvenlik Kurum. Devlet Primi Gider.           | 85.000,00                    |
| 46 16 07 46 00 10 09 09 | 10                             | 09 | 09  | 05 | 02          | Memurlar   | 80.000,00                    |
| 46 16 07 46 00 10 09 09 | 10                             | 09 | 09  | 05 | 02          | Sözleşmeli Personel                                | 2.000,00                     |
| 46 16 07 46 00 10 09 09 | 10                             | 09 | 09  | 05 | 02          | İşçiler  | 3.000,00                     |
| 46 16 07 46 00 10 09 09 | 10                             | 09 | 09  | 05 | 03          | Mal Ve Hizmet Alım Giderleri                       | 3.726.000,00                 |
| 46 16 07 46 00 10 09 09 | 10                             | 09 | 09  | 05 | 02          | Tüketime Yönelik Mal Ve Malzeme Alımları           | 1.822.000,00                 |
| 46 16 07 46 00 10 09 09 | 10                             | 09 | 09  | 05 | 03          | Yolluklar  | 13.000,00                    |
| 46 16 07 46 00 10 09 09 | 10                             | 09 | 09  | 05 | 03          | Hizmet Alımları                                    | 500.000,00                   |
| 46 16 07 46 00 10 09 09 | 10                             | 09 | 09  | 05 | 03          | Menkul Mal, Gayrimaddi Hak Alım, Bakım Ve Onar     | 1.391.000,00                 |
| 46 16 07 46 00 10 09 09 | 10                             | 09 | 09  | 05 | 05          | Cari Transferler                                   | 1.000,00                     |
| 46 16 07 46 00 10 09 09 | 10                             | 09 | 09  | 05 | 03          | Kar Amacı Götürmeyen Krl. Yapılan Trans.           | 1.000,00                     |
| 46 16 07 46 00 10 09 09 | 10                             | 09 | 09  | 05 | 06          | Sermaye Giderleri                                  | 106.000,00                   |
| 46 16 07 46 00 10 09 09 | 10                             | 09 | 09  | 05 | 06          | Menkul Mal Alımları                                | 106.000,00                   |
| 46 16 07 46 00 10 09 09 | 10                             | 09 | 09  | 05 | 09          | YEDEK ÖDENEKLER                                    | 1.600.000,00                 |
| 46 16 07 46 00 10 09 09 | 10                             | 09 | 09  | 05 | 05          | DOĞAL AFET GİDERLERİNİ KARŞILAMA ÖDENEĞİ           | 1.000.000,00                 |
| 46 16 07 47 00 00 00 00 |                                |    |     |    |             | Gençlik ve Spor Müdürlüğü                          | 2.967.000,00                 |
| 46 16 07 47 00 00 00 00 |                                |    |     |    |             | Gençlik ve Spor Müdürlüğü                          | 2.967.000,00                 |
| 46 16 07 47 00 08 00 00 | 08                             |    |     |    |             | DİNLENME, KÜLTÜR VE DİN HİZMETLERİ                 | 2.967.000,00                 |
| 46 16 07 47 00 08 00 00 | 08                             |    |     |    |             | Sınıflandırmaya Girmeyen Döneme, Kiltür ve Din H   | 2.967.000,00                 |

| KURUMSAL SINIFLANDIRMA  | FONKSİYONEL FİN. SINIFLANDIRMA |    |     |    | EKO. SINIF. | AÇIKLAMA   | 2024 YILI BÜTÇE ÖDENEĞİ (TL) |
|-------------------------|--------------------------------|----|-----|----|-------------|--|------------------------------|
|                         | I                              | II | III | IV |             |  |                              |
| 46 16 07 47 00 08 09 09 | 08                             | 09 | 09  | 05 | 02          | Sınıflandırmaya girmeyen döneme, kiltür ve din h | 2.967.000,00                 |
| 46 16 07 47 00 08 09 09 | 08                             | 09 | 09  | 05 | 05          | MAHALLI İDARELER                                 | 2.967.000,00                 |
| 46 16 07 47 00 08 09 09 | 08                             | 09 | 09  | 05 | 01          | Personel Giderleri                               | 925.000,00                   |
| 46 16 07 47 00 08 09 09 | 08                             | 09 | 09  | 05 | 01          | Memurlar   | 916.000,00                   |
| 46 16 07 47 00 08 09 09 | 08                             | 09 | 09  | 05 | 02          | Sözleşmeli Personel                              | 4.000,00                     |
| 46 16 07 47 00 08 09 09 | 08                             | 09 | 09  | 05 | 03          | İşçiler  | 5.000,00                     |
| 46 16 07 47 00 08 09 09 | 08                             | 09 | 09  | 05 | 02          | Sos. Güvenlik Kurum. Devlet Primi Gider.         | 90.000,00                    |
| 46 16 07 47 00 08 09 09 | 08                             | 09 | 09  | 05 | 02          | Memurlar   | 85.000,00                    |
| 46 16 07 47 00 08 09 09 | 08                             | 09 | 09  | 05 | 03          | Sözleşmeli Personel                              | 2.000,00                     |
| 46 16 07 47 00 08 09 09 | 08                             | 09 | 09  | 05 | 02          | İşçiler  | 3.000,00                     |
| 46 16 07 47 00 08 09 09 | 08                             | 09 | 09  | 05 | 03          | Mal Ve Hizmet Alım Giderleri                     | 1.321.000,00                 |
| 46 16 07 47 00 08 09 09 | 08                             | 09 | 09  | 05 | 02          | Tüketime Yönelik Mal Ve Malzeme Alımları         | 223.000,00                   |
| 46 16 07 47 00 08 09 09 | 08                             | 09 | 09  | 05 | 03          | Yolluklar  | 20.000,00                    |
| 46 16 07 47 00 08 09 09 | 08                             | 09 | 09  | 05 | 03          | Görev Giderleri                                  | 8.000,00                     |
| 46 16 07 47 00 08 09 09 | 08                             | 09 | 09  | 05 | 03          | Hizmet Alımları                                  | 1.050.000,00                 |
| 46 16 07 47 00 08 09 09 | 08                             | 09 | 09  | 05 | 03          | Menkul Mal, Gayrimaddi Hak Alım, Bakım Ve Onar   | 20.000,00                    |
| 46 16 07 47 00 08 09 09 | 08                             | 09 | 09  | 05 | 05          | Cari Transferler                                 | 501.000,00                   |
| 46 16 07 47 00 08 09 09 | 08                             | 09 | 09  | 05 | 03          | Kar Amacı Götürmeyen Krl. Yapılan Trans.         | 501.000,00                   |
| 46 16 07 47 00 08 09 09 | 08                             | 09 | 09  | 05 | 06          | Sermaye Giderleri                                | 130.000,00                   |
| 46 16 07 47 00 08 09 09 | 08                             | 09 | 09  | 05 | 06          | Menkul Mal Alımları                              | 130.000,00                   |
| 46 16 07 47 00 08 09 09 | 08                             | 09 | 09  | 05 | 06          | Bilgi İşlem Müdürlüğü                            | 9.653.000,00                 |
| 46 16 07 47 00 08 09 09 | 08                             | 09 | 09  | 05 | 06          | Bilgi İşlem Müdürlüğü                            | 9.653.000,00                 |
| 46 16 07 47 00 08 09 09 | 08                             | 09 | 09  | 05 | 06          | GENEL KAMU HİZMETLERİ                            | 9.653.000,00                 |
| 46 16 07 47 00 08 09 09 | 08                             | 09 | 09  | 05 | 06          | Genel Hizmetler                                  | 9.653.000,00                 |
| 46 16 07 47 00 08 09 09 | 08                             | 09 | 09  | 05 | 06          | Diğer genel hizmetler                            | 9.653.000,00                 |
| 46 16 07 47 00 08 09 09 | 08                             | 09 | 09  | 05 | 05          | MAHALLI İDARELER                                 | 9.653.000,00                 |
| 46 16 07 47 00 08 09 09 | 08                             | 09 | 09  | 05 | 01          | Personel Giderleri                               | 3.872.000,00                 |
| 46 16 07 47 00 08 09 09 | 08                             | 09 | 09  | 05 | 01          | Memurlar   | 3.126.000,00                 |
| 46 16 07 47 00 08 09 09 | 08                             | 09 | 09  | 05 | 02          | Sözleşmeli Personel                              | 4.000,00                     |
| 46 16 07 47 00 08 09 09 | 08                             | 09 | 09  | 05 | 03          | İşçiler  | 742.000,00                   |
| 46 16 07 47 00 08 09 09 | 08                             | 09 | 09  | 05 | 02          | Sos. Güvenlik Kurum. Devlet Primi Gider.         | 418.000,00                   |
| 46 16 07 47 00 08 09 09 | 08                             | 09 | 09  | 05 | 02          | Memurlar   | 290.000,00                   |
| 46 16 07 47 00 08 09 09 | 08                             | 09 | 09  | 05 | 02          | Sözleşmeli Personel                              | 2.000,00                     |
| 46 16 07 47 00 08 09 09 | 08                             | 09 | 09  | 05 | 02          | İşçiler  | 126.000,00                   |
| 46 16 07 47 00 08 09 09 | 08                             | 09 | 09  | 05 | 03          | Mal Ve Hizmet Alım Giderleri                     | 4.312.000,00                 |
| 46 16 07 47 00 08 09 09 | 08                             | 09 | 09  | 05 | 02          | Tüketime Yönelik Mal Ve Malzeme Alımları         | 130.000,00                   |
| 46 16 07 47 00 08 09 09 | 08                             | 09 | 09  | 05 | 03          | Yolluklar  | 7.000,00                     |
| 46 16 07 47 00 08 09 09 | 08                             | 09 | 09  | 05 | 03          | Görev Giderleri                                  | 2.000,00                     |
| 46 16 07 47 00 08 09 09 | 08                             | 09 | 09  | 05 | 03          | Hizmet Alımları                                  | 2.723.000,00                 |
| 46 16 07 47 00 08 09 09 | 08                             | 09 | 09  | 05 | 03          | Menkul Mal, Gayrimaddi Hak Alım, Bakım Ve Onar   | 1.450.000,00                 |



| KURUMSAL SINIFLANDIRMA  | FONKSİYONEL SINIFLANDIRMA |    |     |    | EKO. SINIF. | AÇIKLAMA   | 2024 YILI BÜTÇE ÖDENEĞİ (TL)                    |      |
|-------------------------|---------------------------|----|-----|----|-------------|--|---|------|
|                         | I                         | II | III | IV |             |  |   |      |
| 46 16 07 63 00 04 08 07 | 04                        | 08 | 07  |    | 05          | Diğer endüstriler araştırma ve geliştirme hizmetleri | 1.143.000,00                                    |      |
| 46 16 07 63 00 04 08 07 | 04                        | 08 | 07  | 05 | 01          | MAHALLI İDARELER                                     | 1.143.000,00                                    |      |
| 46 16 07 63 00 04 08 07 | 04                        | 08 | 07  | 05 | 01          | Personel Giderleri                                   | 981.000,00                                      |      |
| 46 16 07 63 00 04 08 07 | 04                        | 08 | 07  | 05 | 01          | Memurlar   | 4.000,00  |      |
| 46 16 07 63 00 04 08 07 | 04                        | 08 | 07  | 05 | 01          | Sözleşmeli Personel                                  | 920.000,00                                      |      |
| 46 16 07 63 00 04 08 07 | 04                        | 08 | 07  | 05 | 01          | İşçiler  | 5.000,00  |      |
| 46 16 07 63 00 04 08 07 | 04                        | 08 | 07  | 05 | 02          | Sos. Güvenlik Kurum. Devlet Primi Gider.             | 135.000,00                                      |      |
| 46 16 07 63 00 04 08 07 | 04                        | 08 | 07  | 05 | 02          | Memurlar   | 130.000,00                                      |      |
| 46 16 07 63 00 04 08 07 | 04                        | 08 | 07  | 05 | 02          | Sözleşmeli Personel                                  | 2.000,00  |      |
| 46 16 07 63 00 04 08 07 | 04                        | 08 | 07  | 05 | 02          | İşçiler  | 3.000,00  |      |
| 46 16 07 63 00 04 08 07 | 04                        | 08 | 07  | 05 | 03          | Mal Ve Hizmet Alım Giderleri                         | 25.000,00                                       |      |
| 46 16 07 63 00 04 08 07 | 04                        | 08 | 07  | 05 | 03          | Tüketime Yönelik Mal Ve Malzeme Alımları             | 5.000,00  |      |
| 46 16 07 63 00 04 08 07 | 04                        | 08 | 07  | 05 | 03          | Yolcular   | 2.000,00  |      |
| 46 16 07 63 00 04 08 07 | 04                        | 08 | 07  | 05 | 03          | Gözetim Giderleri                                    | 3.000,00  |      |
| 46 16 07 63 00 04 08 07 | 04                        | 08 | 07  | 05 | 03          | Hizmet Alımları                                      | 10.000,00                                       |      |
| 46 16 07 63 00 04 08 07 | 04                        | 08 | 07  | 05 | 03          | Menkul Mal, Gayrimenkul Hak Alım, Bakım Ve Onar      | 5.000,00  |      |
| 46 16 07 63 00 04 08 07 | 04                        | 08 | 07  | 05 | 05          | Carri Transferler                                    | 1.000,00  |      |
| 46 16 07 63 00 04 08 07 | 04                        | 08 | 07  | 05 | 03          | Kar Amacı Götürmeyen Kt. Yapılan Trans.              | 1.000,00  |      |
| 46 16 07 63 00 04 08 07 | 04                        | 08 | 07  | 05 | 06          | Sermaye Giderleri                                    | 1.000,00  |      |
| 46 16 07 63 00 04 08 07 | 04                        | 08 | 07  | 05 | 06          | Manul Mal Alımları                                   | 1.000,00  |      |
| 46 16 07 64 00 00 00 00 |                           |    |     |    |             | Kadın ve Aile Hizmetleri Müdürlüğü                   | 0,00  |      |
| 46 16 07 64 00 00 00 00 |                           |    |     |    |             | Kadın ve Aile Hizmetleri Müdürlüğü                   | 0,00  |      |
| 46 16 07 64 00 10 04 00 | 10                        | 04 | 00  |    | 05          | SOSYAL GÜVENLİK VE SOSYAL YARDIM HİZMETLERİ          | 0,00  |      |
| 46 16 07 64 00 10 04 00 | 10                        | 04 | 00  |    | 05          | Aile ve Çocuk Yardım Hizmetleri                      | 0,00  |      |
| 46 16 07 64 00 10 04 00 | 10                        | 04 | 00  |    | 05          | Aile ve çocuk yardım hizmetleri                      | 0,00  |      |
| 46 16 07 64 00 10 04 00 | 10                        | 04 | 00  |    | 05          | MAHALLI İDARELER                                     | 0,00  |      |
| 46 16 07 64 00 10 04 00 | 10                        | 04 | 00  |    | 05          | Personel Giderleri                                   | 0,00  |      |
| 46 16 07 64 00 10 04 00 | 10                        | 04 | 00  |    | 05          | 01   | Memurlar  | 0,00 |
| 46 16 07 64 00 10 04 00 | 10                        | 04 | 00  |    | 05          | 02   | Sözleşmeli Personel                             | 0,00 |
| 46 16 07 64 00 10 04 00 | 10                        | 04 | 00  |    | 05          | 03   | İşçiler   | 0,00 |
| 46 16 07 64 00 10 04 00 | 10                        | 04 | 00  |    | 05          | 02   | Sos. Güvenlik Kurum. Devlet Primi Gider.        | 0,00 |
| 46 16 07 64 00 10 04 00 | 10                        | 04 | 00  |    | 05          | 02   | Memurlar  | 0,00 |
| 46 16 07 64 00 10 04 00 | 10                        | 04 | 00  |    | 05          | 02   | Sözleşmeli Personel                             | 0,00 |
| 46 16 07 64 00 10 04 00 | 10                        | 04 | 00  |    | 05          | 02   | İşçiler   | 0,00 |
| 46 16 07 64 00 10 04 00 | 10                        | 04 | 00  |    | 05          | 03   | Mal Ve Hizmet Alım Giderleri                    | 0,00 |
| 46 16 07 64 00 10 04 00 | 10                        | 04 | 00  |    | 05          | 02   | Tüketime Yönelik Mal Ve Malzeme Alımları        | 0,00 |
| 46 16 07 64 00 10 04 00 | 10                        | 04 | 00  |    | 05          | 03   | Yolcular  | 0,00 |
| 46 16 07 64 00 10 04 00 | 10                        | 04 | 00  |    | 05          | 03   | Hizmet Alımları                                 | 0,00 |
| 46 16 07 64 00 10 04 00 | 10                        | 04 | 00  |    | 05          | 03   | Tensil Ve Tanıtım Giderleri                     | 0,00 |
| 46 16 07 64 00 10 04 00 | 10                        | 04 | 00  |    | 05          | 03   | Menkul Mal, Gayrimenkul Hak Alım, Bakım Ve Onar | 0,00 |



| KURUMSAL SINIFLANDIRMA  | FONKSİYONEL SINIFLANDIRMA |    |     |    | EKO. SINIF. | AÇIKLAMA                                       | 2024 YILI BÜTÇE ÖDENEĞİ (TL)                    |      |
|-------------------------|---------------------------|----|-----|----|-------------|--|---|------|
|                         | I                         | II | III | IV |             |  |   |      |
| 46 16 07 64 00 10 04 00 | 10                        | 04 | 00  |    | 05          | Gayrimenkul Mal Bakım Ve Onarım Giderleri      | 0,00  |      |
| 46 16 07 64 00 10 04 00 | 10                        | 04 | 00  |    | 05          | Carri Transferler                              | 0,00  |      |
| 46 16 07 64 00 10 04 00 | 10                        | 04 | 00  |    | 05          | Kar Amacı Götürmeyen Kt. Yapılan Trans.        | 0,00  |      |
| 46 16 07 64 00 10 04 00 | 10                        | 04 | 00  |    | 05          | Sermaye Giderleri                              | 0,00  |      |
| 46 16 07 64 00 10 04 00 | 10                        | 04 | 00  |    | 05          | 01   | Manul Mal Alımları                              | 0,00 |
| 46 16 07 64 00 10 04 00 | 10                        | 04 | 00  |    | 05          | 03   | Gayri Maddi Hak Alımları                        | 0,00 |
| 46 16 07 65 00 00 00 00 |                           |    |     |    |             | Yerel Hizmetler Müdürlüğü                      | 0,00  |      |
| 46 16 07 65 00 00 00 00 |                           |    |     |    |             | Yerel Hizmetler Müdürlüğü                      | 0,00  |      |
| 46 16 07 65 00 01 09 09 | 01                        |    |     |    |             | GENEL KAMU HİZMETLERİ                          | 0,00  |      |
| 46 16 07 65 00 01 09 09 | 01                        |    |     |    |             | Sınıflandırmaya Girmeyen Genel Kamu Hizmetleri | 0,00  |      |
| 46 16 07 65 00 01 09 09 | 01                        |    |     |    |             | Sınıflandırmaya girmeyen genel kamu hizmetleri | 0,00  |      |
| 46 16 07 65 00 01 09 09 | 01                        |    |     |    |             | MAHALLI İDARELER                               | 0,00  |      |
| 46 16 07 65 00 01 09 09 | 01                        |    |     |    |             | Personel Giderleri                             | 0,00  |      |
| 46 16 07 65 00 01 09 09 | 01                        |    |     |    |             | 01   | Memurlar  | 0,00 |
| 46 16 07 65 00 01 09 09 | 01                        |    |     |    |             | 02   | Sözleşmeli Personel                             | 0,00 |
| 46 16 07 65 00 01 09 09 | 01                        |    |     |    |             | 03   | İşçiler   | 0,00 |
| 46 16 07 65 00 01 09 09 | 01                        |    |     |    |             | 02   | Sos. Güvenlik Kurum. Devlet Primi Gider.        | 0,00 |
| 46 16 07 65 00 01 09 09 | 01                        |    |     |    |             | 02   | Memurlar  | 0,00 |
| 46 16 07 65 00 01 09 09 | 01                        |    |     |    |             | 02   | Sözleşmeli Personel                             | 0,00 |
| 46 16 07 65 00 01 09 09 | 01                        |    |     |    |             | 03   | İşçiler   | 0,00 |
| 46 16 07 65 00 01 09 09 | 01                        |    |     |    |             | 02   | Mal Ve Hizmet Alım Giderleri                    | 0,00 |
| 46 16 07 65 00 01 09 09 | 01                        |    |     |    |             | 03   | Yolcular  | 0,00 |
| 46 16 07 65 00 01 09 09 | 01                        |    |     |    |             | 03   | Hizmet Alımları                                 | 0,00 |
| 46 16 07 65 00 01 09 09 | 01                        |    |     |    |             | 03   | Menkul Mal, Gayrimenkul Hak Alım, Bakım Ve Onar | 0,00 |
| 46 16 07 65 00 01 09 09 | 01                        |    |     |    |             | 05   | Carri Transferler                               | 0,00 |
| 46 16 07 65 00 01 09 09 | 01                        |    |     |    |             | 05   | Kar Amacı Götürmeyen Kt. Yapılan Trans.         | 0,00 |
| 46 16 07 65 00 01 09 09 | 01                        |    |     |    |             | 06   | Sermaye Giderleri                               | 0,00 |
| 46 16 07 65 00 01 09 09 | 01                        |    |     |    |             | 06   | Manul Mal Alımları                              | 0,00 |
| 46 16 07 65 00 01 09 09 | 01                        |    |     |    |             | 06   | Gayri Maddi Hak Alımları                        | 0,00 |
| 46 16 07 66 00 00 00 00 |                           |    |     |    |             | Kültürel Miras Koruma Müdürlüğü                | 0,00  |      |
| 46 16 07 66 00 00 00 00 |                           |    |     |    |             | Kültürel Miras Koruma Müdürlüğü                | 0,00  |      |
| 46 16 07 66 00 08 02 00 | 08                        | 02 |     |    |             | DİNLENME, KÜLTÜR VE DİN HİZMETLERİ             | 0,00  |      |
| 46 16 07 66 00 08 02 00 | 08                        | 02 |     |    |             | Kültür Hizmetleri                              | 0,00  |      |
| 46 16 07 66 00 08 02 00 | 08                        | 02 |     |    |             | Kültür hizmetleri                              | 0,00  |      |
| 46 16 07 66 00 08 02 00 | 08                        | 02 |     |    |             | MAHALLI İDARELER                               | 0,00  |      |
| 46 16 07 66 00 08 02 00 | 08                        | 02 |     |    |             | Personel Giderleri                             | 0,00  |      |
| 46 16 07 66 00 08 02 00 | 08                        | 02 |     |    |             | 01   | Memurlar  | 0,00 |
| 46 16 07 66 00 08 02 00 | 08                        | 02 |     |    |             | 02   | Sözleşmeli Personel                             | 0,00 |
| 46 16 07 66 00 08 02 00 | 08                        | 02 |     |    |             | 03   | İşçiler   | 0,00 |

